గోలకొండ పత్రిక చందా రేట్లు

సంవత్సరానికి	రు. 27-00
అర్ధ సంవత్సరానికి	14-00
మూడు నెలలకు	7-00
విడిగా కాపి	7 పైసలు
ఆదివారం సంచిక	10 పైసలు

మూడు నెలలకు తక్కువ చందా తీసుకోబడదు.

గోలకొండ పత్రిక

10209

సంపాదకులు: ఎస్. నరోత్తమరెడ్డి, ఎం. ఏ

Regd. No. H. 92

శ్రీ సాయిబాబా ప్రసన్నః శుభవార్త!

ఆంధ్ర ప్రఖ్యాత జ్యోతిష్కులు

12-6-66 వరకు హైదరాబాద్‌లో వుందురు. తదుపరి విమానంలో ఢిల్లీ వెళ్ళెదరు. హోటల్ బృందావనము రూమ్ నంబరు 42, టెలిఫోన్ 44581.

వీరు ఆత్మశక్తి లేక ముఖంచూచి ఆద్భుతముగా భోవిష్యం చెప్పగలరు. హస్తము, జాతకము, వాయుకు చూచి చెప్పుటలో పేరుగాంచియున్నారు. వీరి ప్రత్యేకత దుష్టగ్రహ సర్పదోషములకు శాంతిచేయుటలో అరితేరిన నిపుణులు. వీరి ఆత్మశక్తి లేక తనచేతి నుంచి దైవప్రసాదం విభూది ఇవ్వటంలో సందేహం లేదు.

నంపుటి 19 సంచిక: 141 ** హైదరాబాదు శనివారం 11-6-1966 ** 4 పేజీలు 7 పైసలు

సహకార విక్రయశాలలద్వారా నిత్యావసర వస్తువులఅమ్మకం

రూపాయివిలువపతనంతో ధరలు పెరుగకుండా ముందుజాగ్రత్తలు

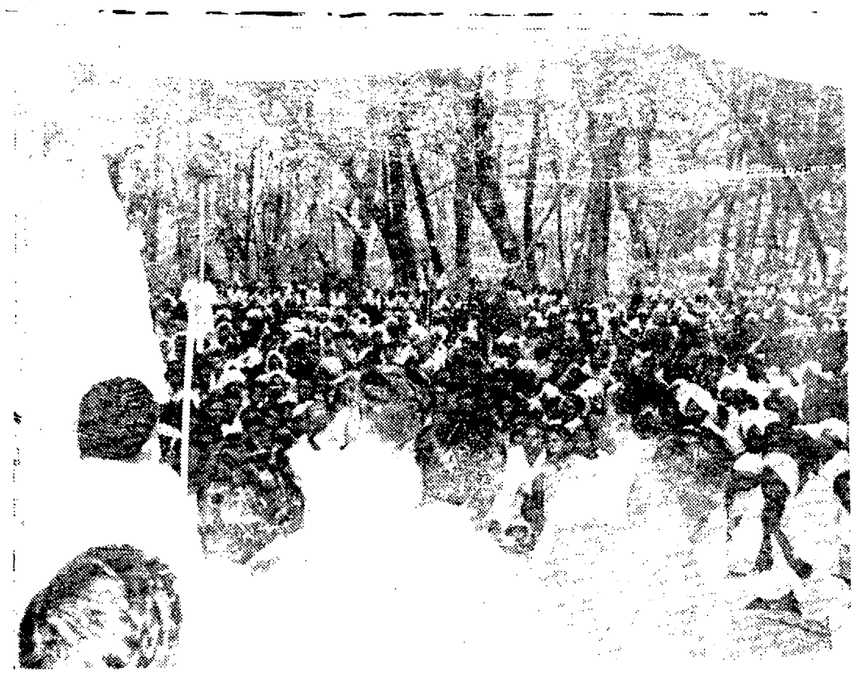

వరంగల్ జిల్లా పాకాలలో జూన్ 8 వ తేదీన ముఖ్యమంత్రి శ్రీ బ్రహ్మానందరెడ్డి జిలా అదిమవాసుల సమ్మేళనంలో ప్రసంగించారు.

రాష్ట్రాల ప్రణాళికా వ్యయంలో విదేశీ ద్రవ్యం హెచ్చుదల: మొత్తం కేంద్రంచే చెల్లింపు

శ్రీ సి. సుబ్రహ్మణ్యం వెల్లడి

హైదరాబాదు, జూన్ 10

రూపాయి విలువతగ్గింపువల్ల ధరలు పెరిగి నిత్యావసరవస్తువుల రంగంలో ప్రజలు ఇబ్బందిపడకుండా తీసుకోవలసిన తగుజాగ్రత్తల్ని గురించి, రాష్ట్రంలో ధరలు పెరిగే రంగంలో ఏ మోతాదు పెరుగుతాయో తెలుసుకొని అహెచ్చుదల మేరకు కేంద్రం ఆమొత్తాన్ని రాష్ట్రాలకు చెల్లించే విషయాన్ని గురించి కేంద్ర ఆహారవ్యవసాయ మంత్రి శ్రీ సి. సుబ్రహ్మణ్యం నేడు రాష్ట్రముఖ్యమంత్రి, ఆహార అర్థి శాఖలమంత్రులు ఇతర అధికారులతో మంతనాలు జరిపారు.

రూపాయి విలువతగ్గింపువల్ల దేశీయోత్పత్తుల ధరలు ఏమి పెరుగనవసరములేదనీ రూపాయి విలువతగ్గింపు పరిణామంగా ధరలు పరంగంలో ఎంతంత పెరుగుతాయో తెలుసుకోడానికి తాను వచ్చానని శ్రీ సుబ్రహ్మణ్యం తమధ్యాహ్నము విలేఖరుల గోష్ఠిలో తెలియజేశారు.

స్థిరాదాయంగల వర్గాలవారికి-అంటే నెలసరివేతనాలవారికి-తోడు పద్ధతిని వినియోగదారుల సహకార దుకాణాలద్వారాను, ప్రభుత్వశాఖలు నిర్వహించే వినియోగ దారుల దుకాణాలద్వారాను అత్యవసర సామగ్రులు టాయిలెట్ సామగ్రులు కంట్రోలు ధరలకే ప్రభుత్వం ఇప్పించగలదని శ్రీ సుబ్రహ్మణ్యం ప్రకటించారు. వాల్తేరు విశాఖపట్నం జిల్లాలో ఈసహకారరక్షక యాలలమనిపన్నింటాలని తలపెట్టారు వందవరకూ టోకుదుకాణాలు, 45 వరకూ సహకార స్టోర్స్‌లు పెట్టాలని అనుకున్నారు ఇప్పుడు రూపాయి విలువ తగ్గింపు పరిస్థితిదృష్ట్యా వాటిని మరోయేడాదితోపుగానే దేశములో ఏర్పాటుచేయబోతున్నట్లు శ్రీ సుబ్రహ్మణ్యం తెలియజేశారు. స్టేట్ ట్రేడింగ్ కార్పొరేషన్ ఆ తనకు సరఫరా అయ్యే సామగ్రులు, ఇతర సామగ్రికై ఆర్డర్లు అందజేయవలసిందిగా తానుకోరానని కూడా శ్రీ సుబ్రహ్మణ్యం విలేఖరుల గోష్ఠిలో చెప్పారు దేశంలో సహకార స్టోర్సుల నిర్వహణకు సుశిక్షితులయినవారు తక్కువగా ఉన్నారనీ కాబట్టి పూనా నగరంలో సహకార స్టోర్సుల మేనేజర్లుగాను, ఇతరసిబ్బందిగాను పనిచేయడానికి విలుగా వ్యక్తులకు శిక్షణ గరపబడుతున్నదనీ ఇటువంటి శిక్షణ కేంద్రాలనే వివిధ ప్రాంతాలలో ఏర్పాటు చేయదలచినట్లు శ్రీ సుబ్రహ్మణ్యం అన్నారు.

వివిధ ప్రాంతాల్లో నిర్వహణలో రూపాయి విలువ తగ్గింపువల్ల పెరిగే విదేశీ ద్రవ్యం మొత్తాన్ని కేంద్రము రాష్ట్రాలకు ఇస్తుందని కూడా శ్రీ సుబ్రహ్మణ్యం చెప్పారు. రూపాయి విలువ తగ్గింపువల్ల ముఖ్యముగా దేశీయోత్పత్తుల రంగం పుంజుకోవలసి కాబట్టి ఆ రంగాన్ని అధికోత్పత్తి అవసరమైన వాతావరణాన్ని దేశంలో కల్పించాలని కేంద్ర మంత్రి కోరారు

మనదేశంలో వ్యవసాయోత్పత్తులు ప్రతిష్ఠంభనకు గురిఅయ్యాయి. పారిశ్రామికోత్పత్తులు పెట్టుబడులకు తగినట్లుగాలేవు. కాబట్టి వ్యవసాయానికి పరిశ్రమలకుకూడా అధికోత్పత్తికి అవసరమైనవస్తుసామగ్రులు, పదార్థాలు ప్రాధాన్యం ఇచ్చి తెప్పించడం జరుగుతుందని శ్రీ సుబ్రహ్మణ్యం తెలియజేశారు.

నగరానికి శ్రీ మురార్జీ ఆగమనం

కొదినాలు పరిపాలనాసంస్కరణల సంఘం సమావేశాలు

హైదరాబాద్, జూన్ 10

కేంద్ర ప్రభుత్వం నియమించిన పరిపాలనా సంస్కరణల సంఘం అధ్యక్షుడు శ్రీ మురార్జీ దేశాయి మయిసూరు మహారాష్ట్ర సరిహద్దు వివాదం వల్ల ఇరవై ఎన్నళ్ల లోపుగా పరిష్కారం అవుతుందని తాను తలపోయడము లేదన్నారు.

దానికై విలేఖరులు మైసూరు-మహారాష్ట్ర వివాదమే ప్రస్తావిస్తున్నారు గాని ఆంధ్ర ప్రదేశ్, మద్రాసు రాష్ట్రాలలోని కొన్ని ప్రాంతాలు మైసూరుకు కేంద్రాలు ఉన్నాయన్న క్లెయిమును గురించి కాంగ్రెసు కార్యవర్గం ఎందుకు పరిశీలన చేయలేదని ప్రశ్నించారు అనలుఅటువంటి క్లెయింలు ఉన్నట్లు తనకు తెలియదని శ్రీ మురార్జీ తెలిపారు

ఉపలేఖరుల గోష్ఠిలో మైసూరు రాష్ట్ర ముఖ్యమంత్రి శ్రీ హనుమంతయ్య కూడా పాల్గొనగా మైసూరు రాష్ట్రాన్ని పడగొట్టి, విధిపాలు ధ్వంసము చేసి, ఇప్పుడిక తగులబెడితే తప్ప ఏ విషయాన్నీ ఒక సమస్యగా కేంద్రం గ్రహించజాలదని ఆయన వ్యాఖ్యానించారు ఆంధ్ర, మద్రాసు ప్రాంతాలపై మైసూరు క్లెయిములు ఉన్నాయనీ ఉద్ధరణే వలో మైసూరు ప్రజలు తాము మైసూరులో చేరదలుస్తున్నట్లు మెమోరాండము అందజేశారనీ శ్రీ హనుమంతయ్య అన్నారు

రాష్ట్ర వధకాలకై విదేశీ ద్రవ్యావసరం

ఈ యేడు 13 కోట్లు కావలసి ఉండగా రూపాయి విలువ తగ్గింపువల్ల 40 శాతం పెరిగే సూచన

హైదరాబాదు, జూన్ 10

ఆంధ్రప్రదేశ్ రాష్ట్రానికి విశిష్టమైన వర్తమాన సంవత్సరపు ప్రణాళికా వ్యయంలో 12 కోట్ల రూపాయల మేరకు విదేశీ మారక ద్రవ్యావసరము ఉన్నట్లు నేడు అధికారుల ద్వారా తెలిసింది-ఇప్పుడు రూపాయి విలువ తగ్గింపబడినందున ఈ మారక ద్రవ్యము అవసరం మరో 40 శాతం పెరగగలదని తెలుపబడుతున్నది.

విదేశీ ద్రవ్యం వినియోగమయ్యే రాష్ట్రవధకాలు ఇవి:

విద్యుత్ కాలు 7.99 కోట్లు (శ్రీశైలం ప్రాజెక్టు 1.62 కోట్లు నాగార్జునసాగర్ ప్రాజెక్టు 68 లక్షలు, మిగతా ప్రాజెక్టులు 50 లక్షలు.

సుకర్నో - భుట్టో రహస్యమంతనాలు

చైనా-ఇండియాలతట్ల ఉభయ దేశాల విధానాలూనమూనము ఉన్నట్లు సుకర్నో వెల్లడి

జకార్తా, జూన్ 10

ఇండోనేషియా అధ్యక్షుడు డా. అహ్మద్ సుకర్నో, పాకిస్తాన్ విదేశాంగ మంత్రి జుల్ఫికర్ భుట్టోలు ఈనేల 30 నిమిషాలపాటు అతి రహస్యముగా ఏకాంత చర్చలు సాగించారు. భుట్టో ప్రతిపక్షనేత సభ్యులూ ఇండోనేషియా విదేశాంగ మంత్రి అదంమాలిక్‌లు ఈచర్చలు జరుగుతున్నంత సేపూ పక్క గదిలో వేచి ఉన్నారు.

చర్చల అనంతరము ఇండోనేషియా అధ్యక్షుడు సుకర్నో విలేఖరులతో మాట్లాడుతూ ఇండోనేషియా, పాకిస్తాన్ విధానాలు సమానముగా పడుతున్నాయన్నారు. దీనికి ఉదాహరణగా వియత్నాం విషయం వరకు తీసుకుంటే విలేఖరులు దోరగా డా. సుకర్నో చైనా పట్ల, భారత దేశముపట్ల పాకిస్తాన్ విధానాలను ఉదాహరణగా పేర్కొన్నాడు.

అయూబ్‌ఖాన్ నుండి భుట్టో ఒక అభ్యర్థనము తెచ్చాడట: ఇండోనేషియా అధిపతిని పాకిస్తాన్ పర్యటనకు అయూబ్ ఖాన్ ఆహ్వానించాడట. దేశపరిస్థితులు అనుకూలముగా ఉన్నప్పుడు తాను పాకిస్తాన్ పర్యటనకు వెళ్ళుతానని సుకర్నో అన్నాడు.

ప్రెసిడెంట్ సుకర్నో విలేఖరులతో మాట్లాడుతున్నంతసేపూ విదేశాంగ మంత్రి అదంమాలిక్ చాలా కొద్ద దృష్టులతో చూస్తూ ఉండిపోయాడు-విలేఖరులు మాలిక్‌ను ప్రశ్నించినా జవాబులు ఇవ్వకుండా దాటవేశాడు. భుట్టో కేవలం ఉభయదేశాలమధ్య స్నేహ సంబంధాలను గట్టి పరుచుకోడానికి ఉద్దేశించిన సమ్మేళనాన్ని పర్యటనకోసమని మాలిక్ అన్నాడు నిన్న జకార్తాచేరిన భుట్టో చైనాపట్ల ఇండోనేషియాలో ప్రతికూల పరిస్థితులేర్పడిన విషయంపై సుకర్నోతో చర్చించాడా అన్న ప్రశ్నకు మాలిక్ లేదన్నాడు. విదేశాంగ వ్యవహారాలలో ఇండోనేషియా పాకిస్తాన్‌లకు సరిదృష్టిభేదం ఉండచ్చుగాని అంతరంగిక వ్యవహారాలలో కాదని అదంమాలిక్ తెలిపాడు.

ఇండోనేషియా ఆర్థిక సహకార మంత్రి తోగ్ అబ్దుల్లా సుల్తాన్‌తో కూడా భుట్టో మాట్లాడాడు.

సోమవారంనాడు కాంగ్రెసు పార్లమెంటరీ బోర్డు సమావేశం

ఆంధ్ర శాసనమండలికి అభ్యర్థుల జాబితాను, మూడవ రాష్ట్రానికి నాయకుల్ని నిర్ణయించేందుకు

న్యూఢిల్లీ, జూన్ 10

కాంగ్రెసు పార్లమెంటరీ బోర్డు సోమవారంనాడు ఇక్కడ సమావేశమౌతున్నది ఏర్పడనున్న పంజాబీ సుబా, హరియానా రాష్ట్రాలశాసన సభానాయకులను కూడా ఈసమావేశములో నిర్ధారించడం జరుగుతుందని తుంటున్నారు.

ఆంధ్రప్రదేశ్ శాసనమండలి శాసన సభా నియోజకవర్గంనుండి పోటీచేసే 7 గురు కాంగ్రెసు అభ్యర్థులను నిర్ణయించడానికి ఈసారి పార్లమెంటరీ బోర్డు సమావేశం ఏర్పాటైంది.

నేడు కేంద్రహోంమంత్రి శ్రీనందా కాంగ్రెసు అధ్యక్షుడు శ్రీ కామరాజు నుకలిసి చర్చలు జరిపారు

మిజోజిల్లాలో ప్రభుత్వ అనుకూలుర కాల్పివేత

ఐయిజల్, జూన్ 10

మిజో జిల్లాలోని చంఫాల్ సమీపములో మిజో నేషనల్ ఫ్రంటుకు చెందిన సాయుధ దుండగులు ఇద్దరు ప్రభుత్వ అనుకూల వాగాలను కాల్చి చంపారు.

తియంగనంవద్ద విరిశవాలు మరకావలా పైనికులకు కనుపించాయి-దుండగుల కొంపకు తెలిశారు కాని వారు కనుపించలేదు.

చనిపోయిన వారిద్దరూ ఒక గ్రామ పెద్దలు, ప్రభుత్వానుకూలురు.

తూర్పుపాకిస్తానులో ప్రాంతీయ స్వపరిపాలనా ఉద్యమ వ్యాప్తి

కలకత్తా, జూన్ 1

మొన్న తూర్పుబెంగాల్‌లో జరిగిన బంద్ ఉద్యమం నిన్న పలు ప్రాంతాలకు ప్రాంతాలకు తెలియ వచ్చింది.

ఖుల్నాజిల్లాలోని దౌలత్‌పూర్‌లో విద్యార్థులు జరిపిన ప్రదర్శనము మీద పోలీసులు తుపాకులు కాల్చారు. కాని జరిగిన ప్రాణనష్టం తెలియలేదు

మంగళవారమువాడు దక్షా, బారాయణగంజ్, చిట్టగాంగ్‌లలో జరిగిన పోలీసు కాల్పులలో 15 మంది చనిపోయారు, సుమారు వందమంది గాయపడ్డారు

చిట్టగాంగ్‌లో ప్రదర్శకులు పోలీసులతో ఘర్షణ పడ్డారు.

ఆవుకు జరిగిన సంఘర్షణలో పలువురు పోలీసులు గాయపడ్డారు. పోలీసులపద్దనున్న రైఫిళ్ళను ప్రదర్శకులు లాక్కొన్నారు

ఈ సంఘర్షణ రేవు సమీపములో జరిగింది ప్రదర్శకులు ఒక గిడ్డంగిలో ప్రవేశించి పరుకులను చిందర వందర చేశారు.

వెంటనే ప్రభుత్వము పైన్యాన్ని పిలిపించింది.

జస్సూర్, ఖుల్నాలకుకూడా ప్రభుత్వము పైనికులను పంపుతున్నట్లు పారిపోయి వస్తున్న కాందిశీకులు తెలిపారు.

రావల్పిండిలో ప్రతిపక్ష పార్టీలు సమావేశము జరిపి, ప్రభుత్వం తూర్పు పాకిస్తాన్‌లో అమలు జరుపుతున్న హింసాకాండను ఖండించాయి.

....

"లూప్" వాడకం ఎవరికీ ప్రమాదం చేయలేదు

డా. జామ విస్వ హస్తం

న్యూఢిల్లీ, జూన్ 10

ప్రస్తుతం భారతదేశంలో దాదాపు 10 లక్షల "లూప్"లు వాడకములో

ఇండోనేషియాలో భుట్టో

వీరి పర్యటనను ఆసక్తితో దౌత్యవర్గాలు గమనిస్తున్నట్లు తెలివిడి

న్యూఢిల్లీ, జూన్ 10

ఇండోనేషియాలో అధికార పర్యటన జరుపుటకు పాకిస్తాన్ విదేశాంగ మంత్రి భుట్టో వెళ్ళారు. ఈదేశంలో వీరి చర్యలను ఢిల్లీలో దౌత్యవర్గాలు జాగ్రత్తగా గమనిస్తున్నాయి

పాకిస్తాన్‌కూ, పీకింగ్‌కు వ్యతిరేకమైన పరిణామాలు జరుగుతుండగా ఇండోనేషియా వెళ్ళటం మరింత ఆసక్తికాయకంగావుంది భుట్టోయాత్ర.

ఇండోనేషియా స్వతంత్రంగా ఆహ్వానాన్ని పంపలేదన, పాకిస్తాని ప్రభుత్వమే తమ మంత్రిని ఆహ్వానించగోరినదని తెలియవస్తున్నది.

పీకింగ్ మిత్రులు పనుపున భుట్టో వెళ్ళుతున్నారా లేక అగ్నేయఆసియా పాతమిత్రి అందంనుండి తాము వేరు పడకుండా ఉండాలన్న కాంక్షయముతో వెళ్ళుతున్నారో తెలియలేదు.

....

పంజాబ్‌లో రాష్ట్రపతి పాలన

విశ్వజనరిగేవరకూ అవసరమని శ్రీ నందా కు సూచన

న్యూఢిల్లీ, జూన్ 10

పంజాబీ సుబా, హరియానా రాష్ట్రాలు రెండూ ఏర్పడేవరకూ ప్రస్తుత పంజాబ్ రాష్ట్రములో రాష్ట్రపతిపాలన ప్రవేశపెట్టాల్సిందిగా నేడు హోం మంత్రి శ్రీ గుల్జారీలాల్ నందాకు సూచించబడినట్లు తెలిసింది నేడు పంజాబ్ నుండి విడివిడిగా కొన్ని ప్రతినిధివర్గాలాయనను కలిశాయి.

హరియానా రాష్ట్రానికి అన్యాయం జరిగేట్లు కొన్ని అస్త్రులను ఈలోగా పంజాబీ ప్రాంతములోకి తరలించేందుకు ప్రస్తుత పంజాబ్ ప్రభుత్వం చర్యలు తీసుకుంటున్నట్లు హరియానా ప్రాంత ప్రతినిధివర్గం ఆరోపించింది.

....

ట్రాంబే ఎరువుల కర్మాగారం వ్యయం 8 కోట్లు హెచ్చుదల

రూపాయి విలువ తగ్గింపు పరిణామం

బొంబాయి, జూన్ 10

భారత ఫెర్టిలైజర్ కార్పొరేషన్ ట్రాంబే యూనిట్‌ఖర్చు ఇప్పుడు రూపాయి విలువ తగ్గింపువల్ల 8 కోట్లు హెచ్చుతుందని ట్రాంబే యూనిట్ జనరల్ మేనేజర్ డా. ఎస్. కె. ముఖర్జీ ప్రకటించారు.

8 కోట్ల అదనపు వ్యయాన్ని భరించగలిగేటంత ఉత్పత్తి, మార్కెటింగులు ట్రాంబే ఎరువుల కర్మాగారం ద్వారా సాధ్యపడక పోవచ్చునని కూడా డా. ముఖర్జీ అభిప్రాయపడ్డారు.

ఇంకా ఆంధ్ర భూభాగం పై మైసూరు క్లెయిం?

బెంగ్లూరు, జూన్ 10

ఆంధ్రప్రదేశ్‌లోని ఇంకా కొన్ని ప్రాంతాలు తమ రాష్ట్రములో చేరాలని మైసూరు ప్రభుత్వం క్లెయిం చేస్తున్నది-

అలాగే మద్రాసు రాష్ట్రములో కూడా కొంతభాగం మయిసూరు రాష్ట్రానికి చెందాల్సి ఉన్నట్లు కూడా తెలుపబడుతున్నది. ఇక మైసూరు మహారాష్ట్రాల మధ్యగల సరిహద్దువివాదం ఎం. ఇ. సి. సిద్ధాయికి ఆంధ్రాకు హైకోర్టుండు స్థాయికి వెళ్ళిన విషయం పాఠకులకు తెలిసినదే

నేడు బెంగ్లూరులో జరిగిన విలేఖరులగోష్ఠిలో కేంద్ర పరిపాలనా సంస్కరణల సంఘం అధ్యక్షుడు శ్రీ మురార్జీ దేశాయి మయిసూరు మహారాష్ట్ర సరిహద్దు వివాదం వచ్చే ఇరవై ఎన్నళ్ల లోపుగా పరిష్కారం అవుతుందని తాను తలపోయడము లేదన్నారు.

దానికై విలేఖరులు మైసూరు-మహారాష్ట్ర వివాదమే ప్రస్తావిస్తున్నారు గాని ఆంధ్ర ప్రదేశ్, మద్రాసు రాష్ట్రాలలోని కొన్ని ప్రాంతాలు మైసూరుకు చెందాల్సి ఉన్నాయన్న క్లెయిమును గురించి కాంగ్రెసు కార్యవర్గం ఎందుకు పరిశీలన చేయలేదని ప్రశ్నించారు అనలుఅటువంటి క్లెయింలు ఉన్నట్లు తనకు తెలియదని శ్రీ మురార్జీ తెలిపారు

ఉపలేఖరుల గోష్ఠిలో మైసూరు రాష్ట్ర ముఖ్యమంత్రి శ్రీ హనుమంతయ్య కూడా పాల్గొనగా మైసూరు రాష్ట్రాన్ని పడగొట్టి, విధిపాలు ధ్వంసము చేసి, ఇప్పుడిక తగులబెడితే తప్ప ఏ విషయాన్నీ ఒక సమస్యగా కేంద్రం గ్రహించజాలదని ఆయన వ్యాఖ్యానించారు ఆంధ్ర, మద్రాసు ప్రాంతాలపై మైసూరు క్లెయిములు ఉన్నాయనీ ఉద్ధరణే వలో మైసూరు ప్రజలు తాము మైసూరులో చేరదలుస్తున్నట్లు మెమోరాండము అందజేశారనీ శ్రీ హనుమంతయ్య అన్నారు

....

రాష్ట్ర వధకాలకై విదేశీ ద్రవ్యావసరం

ఈ యేడు 13 కోట్లు కావలసి ఉండగా రూపాయి విలువ తగ్గింపువల్ల 40 శాతం పెరిగే సూచన

హైదరాబాదు, జూన్ 10

ఆంధ్రప్రదేశ్ రాష్ట్రానికి విశిష్టమైన వర్తమాన సంవత్సరపు ప్రణాళికా వ్యయంలో 12 కోట్ల రూపాయల మేరకు విదేశీ మారక ద్రవ్యావసరము ఉన్నట్లు నేడు అధికారుల ద్వారా తెలిసింది-ఇప్పుడు రూపాయి విలువ తగ్గింపబడినందున ఈ మారక ద్రవ్యము అవసరం మరో 40 శాతం పెరగగలదని తెలుపబడుతున్నది.

విదేశీ ద్రవ్యం వినియోగమయ్యే రాష్ట్రవధకాలు ఇవి:

విద్యుత్ కాలు 7.99 కోట్లు (శ్రీశైలం ప్రాజెక్టు 1.62 కోట్లు నాగార్జునసాగర్ ప్రాజెక్టు 68 లక్షలు, మిగతా ప్రాజెక్టులు 50 లక్షలు.

....

హైదరాబాదు నిజాం కళాశాలకు అమెరికన్ అధికారి ప్రశంస

హైదరాబాద్, జూన్ 10

న్యూఢిల్లీలోని అంతర్జాతీయ అభివృద్ధి సంస్థ (యు. ఎస్. ఏ. ఐ. డి.) ప్రజారోగ్య విభాగం ప్రధానాధికారి రాబర్టు ఆర్. హారిస్, హైదరాబాద్ నిజాం కళాశాలలో ఆరేళ్ళపాటు ఫలప్రదంగా జరిగిన భారతఅమెరికన్ సహకారం చిహ్నంగా నేడు ఒక ఫలకాన్ని ఆవిష్కరించారు.

ఈ కళాశాలలో ఆరేళ్ళ భారత-అమెరికన్ సహకారం విజయవంతంగా ముగిసిన ఈ సందర్భములో ఒక ప్రక్క సంతోషం మరొక ప్రక్క బాధ కలుగుతున్నదని చెప్పక తప్పదు, అన్నారు శ్రీ హారిస్ ఆయన ఇట్లా అన్నారు: "ఈ ఉత్తమ సంస్థలో మా సహకారం పూర్తియినందుకు విచారిస్తున్నాము. బాధతో విడ్కోలు చెప్పవలసివస్తున్నది. మరొక వైపున ఇక్కడ సమర్థులయిన భారతీయ అధ్యాపకులుసొంత కాళ్ళపై

(వార్తల్ పేజీ చూడుడు)

నేడు విలేఖరులకు చెప్పారు డా. ముఖర్జీ అదనపు ప్రశ్నకు ట్రాంబే యూనిట్ జనరల్ మేనేజర్ పదవి స్వీకరించారు.

8 కోట్ల అదనపు వ్యయాన్ని భరించగలిగేటంత ఉత్పత్తి, మార్కెటింగులు ట్రాంబే ఎరువుల కర్మాగారం ద్వారా సాధ్యపడక పోవచ్చునని కూడా డా. ముఖర్జీ అభిప్రాయపడ్డారు.

14వ సంవత్సరం వారం
న్యూయార్క్ లో జరిగిన సర్టిఫికెట్ పొందిన చిత్రం
ఇంటర్నేషనల్:
* గైడ్ *
(న్యూయార్క్‌లో ప్రదర్శన జరిగి కలర్ ప్రింట్లు తయారు చేయబడినవి)

నా: దేవానంద్, వహీదా రెహమాన్, కిశోర్ సాహు, శీలా విట్నీస్, అన్వర్ హుసేన్, ఉల్లాస్.
ప్యాలెస్ హైదరాబాద్ అజంతా సికింద్రాబాద్
రోజు 3 ఆటలు: 2.45, 6.00, 9.30
మోహన్ హిందీ లిబర్టీ బోరంగాబాద్ నాందేడ్
శ్రీ జాలాతి విశ్వేశ్వర్ రిలీజ్

8వ సంయుక్త వారం
కుటుంబంలోని అందరూ చూచి ఆనందించవలసిన చిత్రం.
ప్రసాద్ ప్రొడక్షన్స్ (మద్రాస్) సమర్పించు
దాదిమా
(ఈస్ట్‌మన్ కలర్)

నిర్మాత దర్శకులు:
యల్. వి. ప్రసాద్
సంగీతం: రోషన్
నా: అశోక్‌కుమార్, బీనారాయ్, దిలీప్ రాజ్, దుర్గాఖోటె, రెహమాన్, శశికళ, ముంతాజ్, మహమూద్.
రాయల్ నటరాజ్
హైదరాబాద్ సికింద్రాబాద్
ఆటలు: 9.00, 6.15, 9.30
మరియు సాదియా-బారంగాబాద్

14వ సంయుక్త వారం
శ్రీ ప్రొడక్షన్స్:
దిల్ దియా దర్ద్ లియా
(ఈస్ట్‌మన్ కలర్)

నా: దిలీప్‌కుమార్, వహీదారెహమాన్, ప్రాణ్, రెహమాన్, శ్యామ్, సజ్జన్, జానీవాకర్.
దర్శకుడు: సంగీతం:
ఎస్. ఆర్. కాంత్ జోషీ
నౌరంగ్ - హైదరాబాద్
ఆటలు: 2.45, 6.00, 9.30
ప్యారడైజ్ - సికింద్రాబాద్
ఆటలు: 2.30, 6.00, 9.30
మరియు వాణి శారదా
నల్గొండ నాందేడ్
విజయ గణేశ్

శుభప్రదమైన పరాభవ సం॥
జ్యేష్ఠ కృష్ణ అష్టమి
రా॥11-36వూర్వాభాద్ర రా 12-21
ఉత్తర 6-21 వరకు
(కాలిబాహుళకము: 21-3-1966)
11-6-1966 శనివారము

గోల్కొండపత్రిక

హైదరాబాద్ జూన్ 11 శనివారం

ఎగుమతుల పెంపకం

పొగత ప్రభుత్వం రూపాయి విదేశీ మారకం విలువను తగ్గించుతూ ప్రకటన చేసినదే తడవు, దేశవ్యాపితంగా ధరలు పెరిగాయి. రాజధానుకూ పొందు స్టెర్లింగుకూ బ్లాక్ మార్కెట్ ధర, అధికార మారకం రేటుకు రెండు మూడు రెట్లు పెరిగింది. బంగారం బాదాపు రెండు రెట్ల ధరకు డొంగమార్కెట్టులో అమ్ముడుపోతోంది. ప్రభుత్వ దుందుడుకు చర్యను పలువురు ప్రముఖ ఆర్థికశాస్త్రవేత్తలు ఖండించారు. ప్రణాళికా సంఘ సభ్యులలో కొందరు దీనిని వ్యతిరేకిస్తున్నారు. పలువురు పారిశ్రామిక వేత్తలు ప్రభుత్వ చర్యను విమర్శించకపోయినా, అది ఎంతవరకు సత్ఫలితాలను నివ్వగలదన్న అంశంపై పలుసందేహాలను వెలిబుచ్చారు.

ఈ పరిస్థితులలో కలకత్తా బొంబాయి నగరాలలోని పరిశ్రమల యజమానులకూ, వ్యాపారులకూ ప్రభుత్వ చర్యలను వివరించుటకు ఇద్దరు మంత్రులను పంపారు.

భారత వైశ్యుల మంత్రి నిన్న రేడియోలో ప్రసంగిస్తూ, రూపాయి విదేశీమారకం విలువ తగ్గింపు, దిగుమతుల అవసరాలు, ఎగుమతి పెంపుదల అవసరాలను సక్రమంగా వినియోగించుకుని, రామన్న పదేండ్లలో దేశపు ఎగుమతులను కనీసం మూడురెట్లు రూ. 2,400 కోట్లకు పెంచుటకు కృషి చేయాలని సూచించారు.

మనం విదేశీ వ్యాపారంలో పొందుతున్న నష్టం వానాటికి పెరుగుతున్నందున, ఈ నష్టాన్ని పూడ్చుకొనుటకు ప్రయత్నించటం అవసరమే. శ్రీ పాటిల్ సూచించినట్లు పెద్ద యెత్తున ఎగుమతులకు సహాయపడిన వానాడే రూపాయిమారకం విలువ తగ్గింపు కొంతకైవార పలించవచ్చు.

నేటి తక్షణ ఆర్థిక వ్యవస్థ స్థితిగతులనూ, రూపాయి మారకం విలువ తగ్గింపువల్ల వర్ధిల్లవలసిన పరిణామాలనూ గమనిస్తే, ఇది తొందరపడి చేపట్టవలసినదేనని బోధపడుతుంది.

1950-51 వ సంవత్సరంలో మన దేశం 643.8 కోట్ల రూపాయల సరుకులను ఎగుమతి చేసింది. తరువాత మనం ప్రణాళికలు అమలు జరిగాయి ఉత్పత్తి పెంపుదలకు అన్నిరంగాలలోనూ తీవ్ర కృషి జరిగింది. ఎగుమతుల ప్రోత్సాహానికి ప్రభుత్వం కలు పథకాలను ప్రవేశపెట్టింది. అయినప్పటికీ 1964-65 వ సంవత్సరానికిది మన ఎగుమతులు 868.70 కోట్ల రూపాయలకు పెరిగాయి. దీనిని బట్టి గత పది సంవత్సరాల కాలంలోనూ, తగిన ప్రయత్నాలు చేసినా, మన ఎగుమతులు ముప్పై శాతం మాత్రమే పెరిగినట్లు కనబడుతున్నాయి.

ఇంతేకాదు, విదేశీ వ్యాపారంలో మనకు వచ్చినష్టం విపరీతంగా పెరిగింది. 1950-51 వ సంవత్సరంలో 3. కోట్ల రూపాయలు నష్టం వచ్చింది. ప్రతిహేనేండ్ల తర్వాత, 1964-65 కు అది 4 కోట్ల రూపాయలకు పెరిగి 81

ఇంతవరకూ ఎగుమతి ప్రోత్సాహానికి అమలు జరుగుతున్న పథకాలలో అధికభాగం రద్దయినవాయి. కొన్ని సరుకుల ఎగుమతిమీద ఎగుమతి సుంకం విధించబడింది. ఇది ఎగుమతుల ప్రోత్సాహానికి ఎంత వరకు తోడ్పడుతుందో వేచిచూడవలసి వుంటుంది.

మనం ప్రస్తుతం ఎగుమతి చేస్తున్న సరుకులలో కేవలం మూడు రెట్లకు పెంచగలమో బోధపడదు

మన వ్యవసాయోత్పత్తి పూర్తిగా స్థంభించిపోయింది. 1964-65 సంవత్సరంలో మన ఎగుమతులు 838.70 కోట్ల రూపాయలయితే, అందులో వ్యవసాయోత్పత్తులు 326.25 కోట్ల రూపాయలమేరకున్నాయి. ఇవి మొత్తం ఎగుమతులలో 39 శాతం!

మనం ఎంత కృషిచేసినా వ్యవసాయోత్పత్తులను పదేండ్లలో కనీసం రెట్టింపు కూడా చేయలేమని గత అనుభవం చాటిచెబుతున్నది

ఇక పారిశ్రామికోత్పత్తుల విషయమూ అంత ఆశాజనకముగా లేదు. రూపాయిమారకం రేటుతగ్గింపువల్ల, విదేశాలనుండి వచ్చే యంత్రాలూ, యంత్రభాగాలూ, పారిశ్రామిక మరి సరుకులు అధరలు పెరుగుతున్నాయి. అమెరికా నుండి ఎగుమతయ్యే సరుకుల ధరలు నగానికైగా పెరుగుతాయి. విదేశాలనుండి దిగుమతైన యంత్రాలమీద తయారయ్యే సరుకుల ధరలు యాభై శాతం పెరుగుతాయని పారిశ్రామిక వేత్తలు అంచనా వేస్తున్నట్లు పి. టి. ఐ. వార్తాసంస్థ ఒక వార్తను ప్రసారం చేసింది.

అందుచేత, మన పారిశ్రామికోత్పత్తుల ధరలు అంతర్జాతీయ మార్కెట్‌లో పోటీచేయగల స్థితిలో వుంటాయా అని అనుమానించవలసి వస్తున్నది.

పోటీ చేయగల స్థితి ఎలా వున్నా, ఎగుమతులను మూడు రెట్లు పెంచుటకు తగినంతగా పారిశ్రామికోత్పత్తులనుకూడా పెంచగల సూచనలు కనపడటం లేదు.

అందుచేత శ్రీ పాటిల్ సూచన ఆచరణ సాధ్యంకాదని నిస్సందేహంగా చెప్పవచ్చు.

ఎగుమతులను పెద్దయెత్తున పెంచలేక పోవటానికి తోడు, కనీసం ఎగుమతి చేయగల సరుకుల ధరలు 3 నుండి యాభై శాతం వరకూ పెరుగుతాయన్న విషయాన్ని మరువకూడదు. ఈమేరకు జరిగితే విదేశాలలో!

కనుక రూపాయి మారకం విలువతగ్గింపు వల్ల ఎగుమతులు పెరిగినంతగా పెరుగుటకు తోడ్పడకపోగా, విదేశాలవారు మన సరుకులను కొనడానికి మాత్రం చక్కగా వినియోగపడుతుంది.

జూన్ 1-, 20లలో తిరుపతిలో
కరువు నివారణ చర్చలు
హైదరాబాద్, జూన్ 10

దక్షిణ రాష్ట్రాలలో కరువు విషయం శాశ్వత పరిష్కార మార్గాలను చర్చించడానికి ఈనెల 19, 20న తిరుపతిలో దక్షిణ రాష్ట్రాల సి.డి.సి. అధ్యక్షులు ముఖ్యమంత్రులు సమావేశము అవుతున్నారని ఆంధ్రప్రదేశ్ కిసాన్ కాంగ్రెస్ కన్వీనర్ శ్రీ సి. జాలారెడ్డి పత్రికలకు తెలిపారు.

వియత్‌నామ్ శాంతి
సవ్యాలోచనలకు ముందు అక్కడపోరాటంఆగిపోవాలి
అమెరికా విదేశాంగశాఖ స్పష్టీకరణ

వాషింగ్టన్, జూన్ 10

వియత్నామ్‌లో శాంతివిషయమై యెటువంటి సమాలోచనలు జరగటానికయినా ముందు అక్కడ పోరాటాన్ని నిలిపివేయాలి, అని అమెరికా విదేశాంగ శాఖ స్పష్టీకరించింది.

బ్యాంకాక్ నగరంలో అమెరికా పర్యటిస్తున్న అండర్ గోల్డుబర్గు ఆదివారం వాడు కేడలిక్ యూనివర్సిటీలోనిచిన ప్రసంగం గురించి వ్యాఖ్యానిస్తూ విదేశాంగశాఖ ప్రతినిధి రాబర్టు మెగ్లాస్టీ ఈ విషయం స్పష్టపరిచారు.

వియత్నామ్‌లో "సత్యయుద్ధాన్ని కలాల పోరాన్ని కొనసాగించాలి" అనీ, అగ్నేయాసియా గురించిన 1954, 1962 జాతీయ సంధి ఒప్పందాలను పునరుద్ధరించటానికి మళ్ళా జెనీవా సమావేశం జరగదగునని శ్రీ గోల్డుబర్గు ప్రసంగములో విజ్ఞప్తి చేశారు "సమస్త అమెరికా విధానాన్ని" రాయబారి గోల్డుబర్గు పర్యటనముపురస్కరం చేస్తున్నదన్నారు శ్రీ మెగ్లాస్టీ "అమెరికా విధానంలోని 14 అంశాలను ఒక్క మాటలో అవసరపడితే శాంతి సమాలోచనలు జరపటానికి అమెరికా సంసిద్ధతను కూడా శ్రీ గోల్డుబర్గు వివరించారు" అని శ్రీ మెగ్లాస్టీ చెప్పారు

అమెరికా ఈ సంవత్సరారంభంలో వియత్నాం శాంతికి 14 మూలాల పథకాన్ని ప్రకటించింది. అప్పట్లో రాయబారి గోల్డుబర్గు, వైస్ ప్రెసిడెంటు హంఫ్రీ రాయబారి హోదామీద ప్రభృతులు అనేక దేశాలకు వెళ్ళి వియత్నామ్‌లో శాంతిసమాలోచనలు పొసగేమార్గాలను గురించి చర్చలు జరిపివచ్చారు. రాయబారి గోల్డుబర్గు చెప్పినట్లు శాంతి సమాలోచనలు జరగటానికి ముందు పోరాటాన్ని నిలిపివేయటం అవసరమన్న మాట నిజం" అన్నారు శ్రీ మెగ్లాస్టీ.

విలేకరులు కదిగిన ప్రశ్నలకు జవాబు చెబుతూ శ్రీ మెగ్లాస్టీ "అమెరికా 1954 జనీవా ఒప్పందాలను బలపరుస్తున్నది ఉత్తర, దక్షిణ వియత్నామ్‌లను, కలిపివేసే ముందు రెండు భాగాలలో ఎన్నికలు జరపాలని ఆ ఒప్పందం చెబుతున్నది" అన్నారు.

"జనీవాలో తత్రత్రిపాదనలనుగాని మరేఇతరప్రతిపాదనలనుగాని చర్చించటానికి ఎప్పుడు కాబాలంటే అప్పుడు సమావేశం జరపటానికి అమెరికా సిద్ధంగా ఉన్నది" అని శ్రీ గోల్డుబర్గు తమ ప్రసంగంలో చెప్పారు. మాలాగానే అవకతవకలు కూడా వలసిన పద్ధతి చూపుతున్నట్లు తెలిసిన మరుక్షణంలో తమ ఉపాదాన రయద్ధాన్ని అంతమొందించటానికి మార్గం సుగమమవుతుంది" అని చెప్పారు శ్రీ గోల్డుబర్గు.

వియత్నామ్ పోరాటాన్ని అంతమొందించటానికి అమెరికా చేసిన ప్రతిపాదనలన్నిటినీ ఆయన రెండు అంశాలుగా స్పష్టీకరించి చెప్పారు. ఈచర్యలను అమెరికా ప్రజలలో హెచ్చుమంది బలపరుస్తున్నారని తమ నమ్మకమన్నారాయన.

"అన్ని రకాల పోరాటాన్ని ఉభయపక్షాలు విరమించాలి. బాంబులదాడులూ, ఉత్తరాది నుంచి దొంగరాటు ప్రవేశాలు నిలిచిపోవాలి. (విడ్‌నాగ్ జనే) హత్యాకాండ దమనీతి వగయిరా అన్నీ నిలిచిపోవాలి. ఉత్తర, దక్షిణ వియత్నామీయులు, అమెరికన్లు అందరూ అన్ని రకాల హింసాకాండనునిలిపివేయాలి."

"1954 1962 జెనీవా ఒప్పందాల మీద చేసినట్టు చేసినవారు తిరిగి సమావేశమై ఆ ఒప్పందాలను పునరుద్ధరించాలి. అగ్నేయాసియాలో శాంతి అని ఆధారం కావాలి వియత్నామ్, లావోస్‌లలో శాంతిని నెలకొల్పటానికి జెనీవా ఒప్పందాలు ఉద్దేశించబడినవి"

శాంతిని కోరటములో అమెరికా లక్ష్యం ఇది. "సమితి ప్రతాళికలో నిర్వచించినట్లు పరిష్కారం ఏదేశ భవిష్యత్తును నిర్ణయించుకునే హక్కు, ఆదేశానికి ఉండాలన్న హక్కు స్వయం నిర్ణయ హక్కు కలదని దక్షిణ వియత్నామ్‌కు కూడా ఉండాలి" అని ఆయన స్పష్టం చేశారు.

అయితే, ఇవన్నీ వారిలాగానికి తీరేలోగిరిపోతే సుస్థిర శాంతి ఏర్పడదు అన్నారాయన.

ఇంతవరకు విరమణ్నామ్ పక్షపాతులైన సమితి అందుబాటులో లేకుండా ఉన్నదని శ్రీ గోల్డుబర్గు అన్నారు.

"ఇటువంటి పరిస్థితిలో, ఆత్మరక్షణకు చివరి చర్యవంటిదగు సాయుధ దండయాత్రకు వ్యతిరేకంగా ఒంటరి లేదా "ఉమ్మడి రక్షణ" అనేది తప్పని పరి అవుతుంది సమితి ప్రతాళికలో గల విషయం స్పష్టంగా అంగీకరించబడింది. దక్షిణ వియత్నామ్‌లో మేము అనుసరించిందిసవ్యాయాన్నే" అన్నారాయన

"కాబట్టి కాపాడటానికి అమెరికా ఒక్కటే తగిన రక్షక కవచం వంటిదా అని నన్నడిగినట్టయితే "ఎలా కాదు" అని చెబుతాను, అట్లా కాదాలని మాకు లేదు ఈ బాధ్యతనుసమితి స్వీకరించటంకంటే సంతోషమైనదేమీ మరొకటి లేదు అయితే సమితి సభ్యులు ఇప్పుడు ఇందుకు సిద్ధంగా లేరని అంటే న్యాయపరాలన వ్యవస్థకు కట్టుబడినవారు తమ బాధ్యతను అలక్ష్యం చేయగలరనిగాని, తప్పించుకోగలరనిగాని అర్థం కాదు" అన్నారు శ్రీ గోల్డుబర్గు

"పర్వీ సెప్టెంబరు నెలలో దక్షిణ వియత్నామ్‌లో జరిగే ఎన్నికలకు పరిశీలకులను పంపవలసిందని దక్షిణ వియత్నామ్ ప్రభుత్వం సమితికోరిన కోరికను అమెరికా గట్టిగా బలపరుస్తున్నదని గోల్డుబర్గు చెప్పారు. "ఆ ఎన్నికల ఫలితాలను అమెరికా ఆమోదిస్తుంది. జనీవా ఒప్పందాలలో కోరిన విధంగా పరిపాలనకోసం జరిగే ఎన్నికల ఫలితాలను కూడా అమెరికా ఆమోదిస్తుంది" అన్నారాయన.

....

భువనగిరి హామీలీల సమ్మె విరమణ
న్యాయశాఖతో రేటు హెచ్చింపునకు వర్తకుల అంగీకారం
(మా విలేఖరి)

భువనగిరి జూన్ 10

హామాలీలకు ఎక్కువ జీతాలయినవరకు సమ్మెచేస్తున్న హామాలీల కోరికను నర్తక సంఘం వారు పరిశీలించనందున 7 రోజులనుండి సమ్మెకొనసాగించారు సమ్మె దినదినము విస్తరించుట గమనించి స్థానిక అధికారులు జోక్యము కలగజేసుకొని ఉభయులను పిలిపించి న్యాయ సమ్మతంగా ఇరువర్గాలవారికి నచ్చజెప్పారు

హమాలీ సంఘ నాయకులు పి. హనుమంతరావు, డి. రత్నయ్య, డి. పాపయ్య, ఇండ్లయాదగిరి, దిడ్డికాడి గండయ్య, చింతల మల్లయ్య, పర్తక సంఘ ప్రతినిధులు శ్రీ రామలు, రాజయ్య, నుంచాల రాజయ్య, సిద్దుల సత్యనారాయణ, రంగవీరయ్య, జెట్టిరంగయ్య, రంగలక్ష్మి నరసయ్య, పాదటూరి రాజయ్య, ప్రభుత్వ అధికారులు పోలీసు డివైయస్.పి., సర్కిల్ ఇన్‌స్పెక్టరు, సబ్ ఇన్‌స్పెక్టర్, తహసిల్దార్, పంచాయతీ సమితి అధ్యక్షులు టి. లక్ష్మారెడ్డి, శాసనసభ్యుడు ఆరుట్ల రామకంఠారెడ్డి గారలు తర్పులలో పాల్గొని కార్మికులలోగల విషయాలు తెలుసుకొని నూటికి 25 శాతం ఇవ్వవలయునని ఉభయుల సమక్షములో తీర్మానించారు. ఈ తీర్మానాన్ని ఉభయులు అంగీకరించి సమ్మె విరమించుమన్నారు.

....

వైజ్ఞానిక శాస్త్రంలో విద్యార్థులకు స్కాలర్ షిప్పులు
88 గ్రుపు కాలికలతోసహా 353 మంది అభ్యర్థుల ఎన్నిక

న్యూఢిల్లీ, జూన్ 10

విద్యార్థులలో వైజ్ఞానిక శాస్త్ర పరిజ్ఞానాన్ని గుర్తించేందుకుగాను దేశంలో వివిధ ప్రాంతాలలో 1966 జనవరిలో నిర్వహించిన పరీక్షల ఫలితాలనుబట్టి స్కాలర్ షిప్పులకు మిత్రం 88 గ్రుపు కాలికలతోసహా 353 మంది అభ్యర్థులు ఎన్నిక అయ్యారు శాస్త్ర విద్యా విభాగం, విద్యా విషయక పరిశోధన, శిక్షణ వ్యవహారాల జాతీయ మండలి కేంద్ర విద్యామంత్రిత్వశాఖ కలసి ఈ అభ్యర్థులను ఎన్నికచేయడం జరిగింది. దేశంలో వివిధ విశ్వవిద్యాలయాలలో పాఠపరిశ్రమ వైజ్ఞానికశాస్త్రాధ్యయనం నిమిత్తం ఈ స్కాలర్ షిప్పులు ఇవ్వడం జరుగుతున్నది

....

పబ్లిక్ ఎంటర్ ప్రైజెస్‌పై గోష్ఠికి జూన్ 8 న శ్రీ సంజీవయ్యదే ప్రారంభోత్సవం
హైదరాబాద్, జూన్ 10

కేంద్ర పరిశ్రమల మంత్రి శ్రీ డి. సంజీవయ్య జూన్ 20న మధ్యాహ్నం 3.30 గంటలకు ఉస్మానియా ఇంజనీరింగ్ కళాశాల ఆడిటోరియంలో "పబ్లిక్ ఎంటర్ ప్రైజెస్"పై జరిగే గోష్ఠికి ప్రారంభోత్సవము చేస్తారు.

ఉస్మానియా విశ్వవిద్యాలయము ఉపాధ్యక్షులు డా॥ డి. యస్ రెడ్డి అధ్యక్షత వహిస్తారు.

వివిధ అంశాలపై ప్రముఖ ఆర్థిక వాణిజ్య శాస్త్రవేత్తలు ఉపన్యసించనున్నారు.

కరీంనగర్ వార్తలు
జిల్లా పరిషత్తు రెండవ స్థాయీ సంఘ సమావేశం

కరీంనగర్, జూన్ 10

కరీంనగర్ జిల్లా పరిషత్తు 2వ స్థాయి సంఘ సమావేశం, జిల్లా కలెక్టర్ శ్రీ సి. బి. రావు అధ్యక్షతన మొన్న జిల్లా పరిషత్తు కమిటీ హాలులో జరిగింది.

కరీంనగర్ జిల్లాలోని వివిధశాఖలు సాధించిన పురోగతిని ఈ సమావేశంలో సమీక్షించారు. వైద్య, ఆరోగ్య కార్యకలాపాలను ప్రస్తావిస్తూ శ్రీ సి. బి. రావు, వరంగల్, కరీంనగర్, మెదువలి ప్రాంతాలలో కుష్ఠు రోగులను పరీక్షించడానికి సర్వే జరుపుటకు యి ప్రయత్నాలు చేయవలసిందిగా జిల్లా మెడికల్ ఆఫీసర్‌కు విజ్ఞప్తి చేశారు

ఈ ప్రాంతంలో కుష్ఠు వ్యాధిని నిరోధించడానికి హైదరాబాద్‌లో ఒక డాక్టర్‌తో కుష్ఠు పరిశోధన కేంద్రాన్ని ఏర్పాటు చేయాలని విజ్ఞప్తి చేశారు.

1966-67 సంవత్సరానికి కరీంనగర్ హాస్పిటల్‌కు 90 వేల రూపాయలు మంజూరు చేయబడినాయని, జనవరి నుండి ఏప్రిల్ వరకు 1025 సంతాన నిరోధక ఆపరేషన్‌లు చేయబడినాయని జిల్లా మెడికల్ ఆఫీసరు అన్నారు.

కరీంనగర్ జిల్లా పబ్లిక్ ప్రాథమిక, మాధ్యమిక పాఠశాలలలో 1 లక్ష 24 వేల మంది విద్యార్థులు చదువుకున్నారనీ, వారందరికీ వైద్య పరీక్ష చేయించాలనీ జిల్లాకలెక్టరు, మెడికల్ ఆఫీసర్‌ను కోరారు

జిల్లాపరిషత్తు హైస్కూలు భవనాలను 1,55,700 రూపాయలతో పైస్థాయికి అప్‌గ్రేడు చేయబడినవి నిర్మిస్తున్నారనీ వాటిలో 137100 రూపాయలతో ఆరు పైస్థాయి లేబొరేటరీలు నిర్మించబడ్డాయని జిల్లాపరిషత్ ఎగ్జిక్యూటివ్ ఇంజనీర్ తెలియచేశారు.

ఆదిలాబాదు జిల్లా తెలంగాణా ప్రాంతీయ కమిటీ పనులను పూర్తి చేయడానికి వీలుగా 5 లక్షల రూపాయలు మంజూరు చేయవలసిందిగా కోరడానికి యీ స్థాయీ సంఘము నిర్ణయించింది. జిల్లాలో ఉన్న పాఠశాలల పునర్నిర్మాణానికి 18609 రూపాయలు మంజూరు చేయడానికి నిర్ణయించింది.

గంగారంలో కుటుంబ నియంత్రణ శిబిరం

గంగారం (కాలూరు సుల్తాన్‌బాదు) గ్రామములో మే 24, 25 తేదీలలో కుటుంబ నియంత్రణశిబిరం ఏర్పాటు చేయబడినది. స్థానిక ఎమ్ ఎల్ ఏ. శ్రీ శంకర్ మల్లారెడ్డిగారి సహకారంతో రెండు రోజులలో 60 మంది సంతాన నిరోధక ఆపరేషన్‌లు చేయించుకున్నారు.

(పాగర్ న్యూస్)

....

హుజూరాబాదు రాజకీయ బాధితుల సత్యాగ్రహం కొనసాగింపు
హైదరాబాదు, జూన్ 10

హుజూరాబాదులోని తహశీల్ కార్యాలయం ఎదుట తమకు రావలసిన పట్టా భూములకోసం జూన్ 1 నుండి సత్యాగ్రహం చేస్తున్న ఇద్దరు రాజకీయ బాధితులు ఇంకా కొనసాగిస్తున్నారు.

తమకోసం శ్రీ దుర్వాసిగ్ అనే మరొక రాజకీయ బాధితుడు స్వగృహంలో నిన్నటినుండిఆమరణ నిరశనదీక్ష ప్రారంభించారు.

....

భవన నిర్మాణానికి యూ.జి.సి. ఇచ్చే గ్రాంట్లు
న్యూఢిల్లీ, జూన్ 10

విద్యాసంస్థలకు భవన నిర్మాణము నిమిత్తం విశ్వవిద్యాలయాల గ్రాంట్ల సంఘం గ్రాంట్లు ఇచ్చిన సందర్భములో ఆకార్యకలాపాల నిర్వహణకు గ్రాంట్ల సంఘం వద్ద ఆమోదం పొందిన "పాఠశాస్త్రజ్ఞుల" జాబితా ఉన్నదనీ ఆ జాబితాలోనుండి నే అందుకువిధి యోగించుకోవాలనీ ఎవరో కొందరు స్వార్థపరులు ఒక అపోహనుకలిగించారని అట్టి విద్యాసంస్థలు లోగడ పలికే అర్హులయిన వి ఇంజనీరునైనా తేలేకపోతే శాస్త్రజ్ఞుడైనా నియోగించుకోవచ్చనీ గ్రాంట్ల సంఘం పత్రికా ప్రకటనలో తెలియజేసింది.

పాకిస్తానీయుల సంక్షేమ ఆయుధాలు
కరాచీ, జూన్ 10

భారత దేశానికి మాచిచిన మరణాల ప్రకారమే, పాకిస్తానుకూడా ఆయుధాలు సప్లయి చేయాలని పోప్ యుయాయన్ నిర్ణయించినట్లు డాన్ పత్రిక వ్రాసింది.

ఈ పత్రిక అధ్యక్షులు అయూబ్ ఖాన్‌కు అతి సన్నిహితముగా ఉంటుంది- పాకిస్తాన్ ఆర్మీలో సోవియట్ వద్ద ఆయుధాలు కొనగోలు చేయాలనే నిలువునదరకూడా అవకాశ ప్రాపించింది.

ఆసియా కమ్యూనిస్టు దేశాలతో అవగాహన
అమెరికా చేస్తున్న ప్రయత్నాలు
న్యూయార్క్, జూన్ 10

ప్రెసిడెంటు జాన్సన్ ప్రభుత్వం ఆసియాలో కమ్యూనిస్టు దేశాలతో అనుబంధాలు ఏర్పాటు చేసుకొనడానికి తన ప్రయత్నాలు కొనసాగిస్తుంటుందని వైస్ ప్రెసిడెంట్ హంఫ్రీ మొన్న చెప్పారు.

ఆసియా కమ్యూనిస్టుదేశాల ఒంటెత్తు పోకడల వలన ఈ దేశాలకు అమెరికాకు మధ్యగల అడ్డుగోడలను తొలగించే ప్రయత్నాలను ఈ కమ్యూనిస్టు దేశాలువిరాకరిస్తూవస్తున్నప్పటికీ అమెరికా తన ప్రయత్నాలను సాగిస్తూనే ఉంటుందన్నారాయన వెస్టుపాయింట్ మిలిటరీ అకాడమీ స్నాతకోత్సవానికి తయారు చేసుకొన్న ప్రసంగంలో శ్రీ హంఫ్రీ ఈసంగతులు చెప్పారు.

ఐరోపా కమ్యూనిస్టు దేశాల విషయంలో చేస్తూవచ్చినట్లే ఆసియా కమ్యూనిస్టు దేశాల విషయంలో ముఖ్యంగా కమ్యూనిస్టుచైనా విషయంలో అనుబంధాలు ఏర్పరచుకొనడానికి, రాకపోకలు ఉత్తరప్రత్యుత్తరాలు జరుపుకొనడానికి అమెరికా ప్రయత్నిస్తున్నదని ఈ ప్రయత్నాన్ని ఇకముందు కూడా కొనసాగిస్తుంది" అన్నారు

ఆసియా కమ్యూనిస్టుదేశాల ఒంటెత్తు విధానాలకు చారణాలు ఏవైనప్పటికీ అవాస్తవికతకూ, భ్రమలకూ తప్పుఅంచనాలకు అది దారితీస్తుందని ఆయన అన్నారు.

ఇప్పటికీ ఈ కమ్యూనిస్టు అధినాయకులు అమెరికా ప్రయత్నాలను విరసించి, విరాకరించవచ్చు" నన్నారు శ్రీ హంఫ్రీ.

"అయినప్పటికీ వాటితో ఉత్తర ప్రత్యుత్తరాలు ఒకప్పరంలాభిప్రాయాలు తెలుపుకొనడానికిమనప్రయత్నాలు కొనసాగిస్తాము. ఐరోపా కమ్యూనిస్టు దేశాలకు మనస్సు మార్చుకొన్నట్లే ఆసియా కమ్యూనిస్టు దేశాలకులు కూడా ధోరణిని మార్చుకునేవరకు ఈ ప్రయత్నం సాగుతుంది" అని శ్రీ హంఫ్రీ వాగ్దానం చేశారు

"ఈ పరమాణుయుగంలో అజ్ఞానం అపోహల వలన సంభవించగల ప్రమాదాల అవకాశాలను తగ్గించడానికి ప్రయత్నించడంలో పాత నిబంధనలు కాక విశేషమూ, సహేతుక దృక్పథమూ మార్గదర్శకముగా ఉంటవి" అన్నారు ప్రెసిడెంట్.

ఇలాంటి ఉన్నత మానవీయ ప్రపంచ సమస్యలు పరిష్కారం కావాలంటే అని అన్నారాయన.

"మానవులకు ఈ నాడు ఉన్నంత (యుద్ధ) భయం మరెప్పుడూలేదు. తమ అవసర సమస్యలను తీరలేం మాత్రమే పరిష్కరించకలదన్న గుర్తింపు ఈనాడు ఉన్నంత హెచ్చుగా ముందెన్నడూ లేదు ప్రగాఢమయిన వారి కోరికలు ఈ విధంగా వలన తీరకలవని కూడా మానవులు గుర్తించారు" అన్నారాయన

ఆసియాలో అమెరికా లక్ష్యాలను గురించి చెబుతూ శ్రీ హంఫ్రీ ఒక్క ఫలితం వలన ఇది కాగా పెరబేరగల నన్నారు.

అదేమిటంటే, "జాతీయ స్వాతంత్ర్యమూ, దేశ ప్రజల సంక్షేమమూ, ప్రపంచ శాంతి లక్ష్యంగాగల దేశాల అవతరణ".

ఈ లక్ష్యాలను సాధించగలమన్న విశ్వాసం తనకున్నదని చెబుతూ వియత్నామ్ అందుకు ప్రయోగ కేంద్రము వంటిదని అన్నారు.

"దక్షిణ వియత్నామ్‌లో ఆత్మరక్షణకు జరిపే పోరాటాన్ని, శాతివృద్ధికి సాగించే పోరాటాన్ని ముందెన్నడూ జరగని విధంగా మేళవించడం జరిగింది" అన్నారాయన

"అక్కడ గమనక విజయం సాధించగలిగితే దక్షిణ వియత్నామ్ స్వాతంత్ర్యాన్ని నిలబెట్టగలిగితే ఆసియా అంతటా అన్ని దేశాలలో స్వేచ్ఛా స్వాతంత్ర్యాల మనుగడకు మంచి అవకాశాలు ఉండగలవు

ఇదిమనకు తెలుసు అందుకేఈవాడు ఒక చిన్న దేశానికి ఆసియాలో అంతటి ప్రాముఖ్యం" అన్నారాయన.

చంద్రగోళం మీద మూడు మైళ్ల పర్వతశ్రేణి
సర్వేయర్ తెలిపిన సమాచారం

కాలిఫోర్నియా, జూన్ 10

అమెరికన్ "సర్వేయరు" వ్యోమనౌక సోమవారంవాడు చంద్రుడి ఉపరితలం ఫోటోలు తీస్తున్న సందర్భంలో అక్కడినుండి భూమి ఫోటో తీసే అవకాశం నూలువానిలో తప్పిపోయింది.

"సర్వేయర్" కెమెరా ముందు తిరిగించిన అద్దంలో భూమిని పంపించడంవల్ల ఫోటోతీయటం కుదరలేదు

చంద్రతలంలో ఒకచోటముక్కలు పీటమీద నిలిచివున్న సర్వేయర్ నౌక మళ్ళా 887 మంచిఫోటోలు చంద్రగోళంవి తీసినవిందని పేసడీనాలో జెట్ ప్రొపల్షన్ లేబొరేటరీ అధికారులు చెప్పారు సర్వేయరు చంద్రగోళంమీద దిగిన తరువాత అయిదు రోజుల్లో 2 92 ఫోటోలుతీసి పంపింది.

సర్వేయర్ చాలా జాగ్రత్తగా పరిశీలిస్తున్నదని దీనినిబట్టి చూడగా, మొదట అనుకున్న 15 రోజులకంటే ఎక్కువ కాలం అది పనిచేయవచ్చుననిపిస్తున్నదని శాస్త్రజ్ఞులు చెబుతున్నారు. ఇంత వరకుభూతలంనుంచిపంపిన 6,000 సంకేతాదేశాలను సర్వేయర్ అందుకుని చెప్పినట్లుచేసింది జూన్ 1నుంచి సర్వేయర్ చంద్రగోళంమీద "సీ ఆఫ్ ట్రాంక్విలిటీ" అనే మైదాన ప్రదేశములో విడిదిచేసి ఉన్నది

ఆదివారంవాడు సర్వేయర్‌పంపిన ఫోటోలనుబట్టి ఈ చంద్రమైదానంలో 600 అడుగుల ఎత్తుపర్వతం ఒకటి ఉన్నదని తేలింది. ఈసర్వతశ్రేణి దాదాపు 8 మైళ్ళపొడవు ఉన్నదనీ, సర్వేయర్ ఉన్నచోటికి 8 మైళ్ళ దూరంలో ఉన్నదనీ తేలుతున్నది. చంద్రగోళం మీద సర్వేయర్ ఉనికి ఖచ్చితంగా తెలుసుకొనటానికిగాను దాదాపు ఆదివారం నాడు నిరియస్ తారను ఫోటో తీయించారు

దీనినిబట్టి సర్వేయరు ఉన్నచోటు, సమతలమైదానమో, పీటభాగాలు ప్రదేశమో తెలుసుకున్నట్లయితే శాస్త్రజ్ఞులు పరిశీలనకుబట్టి అనేకట్టి మైదాన ప్రదేశము తేలింది. సర్వేయర్ తనముక్కులు పీటమీద కూరుగా

మున్సిపల్ సంచాత కోర్టుచే హోటల్ యజమానులకు జుర్మానా

హైదరాబాదు, జూన్ 10

హైదరాబాద్ మున్సిపల్ సంచార కోర్టు న్యాయమూర్తి (శ్రీ) వెంకటేశ్వరరావు నిన్న బాంబ్లిహబీబ్‌నగర్ హోటల్‌లో ఆరోగ్య తనిఖీ అధికారి అపరిశుద్ధం చేరంపయి 9 మందిహోటల్ యజమానులకు రు. 90 నుండి 300 వరకు జుర్మానా విధించారు.

ఇద్దరికి లైసెన్స్ తీసుకుంటా వ్యాపారము చేసినందుకు కూడా జుర్మానా విధించారు.

ఈ జుర్మానాల ద్వారా మొత్తము రు. 1,275 వసూలు చేశారు.

ప్రకటన

నిజాం సాగర్ కంటోన్మెంట్ బోర్డు ప్లిట్ యొక్క పాతవి 4 మారిస్ కమర్షియల్ లారీల కొనుటకై టెండర్లు దిగువ సంతకం చేసిన వారికి 21-6-66 మధ్యాహ్నం 12-0 గం. అందజేయవలెను. టెండర్లు సీలుకవరులో వుంచి పైన "పాత మారిస్ కమర్షియల్ లారీల కొనుటకై టెండర్లు" అని వేర్కొనవలెను. ధరావతు పైకం మొదలగు వాటి వివరములు: ఆఫీసు పని వేళలలో ఉ॥ 9.30 నుండి సా॥ 4-00 వరకు పొందవచ్చును టెండర్లు అదే రోజు మధ్యాహ్నం 12-0, 1-0 గం॥ మధ్యన తెరువబడును.

సం) ఎస్. ఎస్. అప్లుబాలియా
ఎగ్జిక్యూటివ్ ఆఫీసర్
నిజాం సాగర్ కంటోన్మెంట్

నిజాం సాగర్
4-6-66

అంధ్రప్రదేశ్ స్టేట్ రోడ్ ట్రాన్స్‌పోర్ట్ కార్పొరేషన్

ప్రకటన

మంచి డ్రైవింగ్ యొక్క అర్హత మరియు టెక్నిక్స్‌లలో అభిరుచిగల వ్యక్తులు అవకాశం ఏర్పాటుచేసే దృష్ట్యా ఎ. వి. ఎస్. ఆర్. టి. సి వారు ఎంపికైన అభ్యర్థులలో డ్రైవర్లుగా శిక్షణపొందు అభ్యర్థులకు ఒక పథకం తయారుచేసింది.

శిక్షణ కాలం:- 30 రోజులు

శిక్షణ ప్రదేశములు.- విజయవాడ, కరీంనగర్, హైదరాబాద్, కర్నూల్.

అర్హత:- శిక్షణ పొందుటకు 20 సం. నుండి 40 సం. మధ్య వయస్సుగల అభ్యర్థులు అర్హులు. 8వ ఫారం వరకు విద్యాయోగ్యత వుండవలెను. పురుషులు మాత్రమే దరఖాస్తు చేయవలెను.

రుసుము:- డ్రైవింగ్ వాహనం మరియు బోధనకు అయ్యే ఖర్చు అభ్యర్థికి రు. 350/-లు ఛార్జీ చేయబడును. యీ పైకం ముందుగా, మొత్తంగా చెల్లించవలెను.

శిక్షణోద్దేశ్యం:- అభ్యర్థి సంబంధించిన రీజనల్ ట్రాన్స్‌పోర్టు అధికారినుండి తన స్వంత ఖర్చుపైన లెర్నర్స్ డ్రైవింగ్ లైసెన్సు పొందవచ్చును. లైసెన్సు పొందుటలో ఆర్.టి.సి. ఎట్టి బాధ్యత వహించదు.

అనుభవంపేరుపైన గ్రేడ్సు పొంద చాడ్డి వాహనములలో శిక్షణ యివ్వబడును. శిక్షణ కేంద్రంలో అభ్యర్థులు తమ భోజనవసతి స్వయంగా ఏర్పాటు చేసుకోవలెను.

పై శిక్షణపొందే ఉద్దేశ్యంగలవారు తదితర వివరములు నిర్ణీత దరఖాస్తు ద్వారాను 1-7-66 లోపు హైదరాబాద్-20, ముషీరాబాద్ ఎ. పి. ఎస్ ఆర్. టి. సి. స్టోర్స్ కాంప్లెక్స్ అండ్ ట్రయినింగ్ ఆఫీసర్‌కు 25 పైసలు స్టాంపుతో కూడిన అభ్యర్థనతో ఎ. పి. ఎస్. ఆర్. టి. సి. కి చెల్లించునట్లు రు. 1/- పోస్టుపోస్టల్ ఆర్డరు పంపుతూ పొందవచ్చును.

జూన్ 12-6-66 ఆదివారం ఉదయం 10-0 గంటలకు

వేలం

1. పాడిశాలాయొక్క పెద్ద మొత్తంలోగల రంగూన్ టేక్ వుడ్ దూలములు పానములు, తలుపులు, కిటికీలు.
2. పాలారంలోని విస్తీర్ణమైన మిలిటరీ బ్యారక్స్ యొక్క పెద్ద మొత్తంలోగల శిథిల నిర్మాణపు వస్తువులు వందలాది కరుగేటెడ్ ఇంక్ షీట్స్ మంగుళూరు పెంకులు, మామిడుకాయలు, ఇల్లీలు.
3. ఫర్నిచర్, కాకరీ, అలంకరణ వస్తువులు, చాందిలీలు అమీరిజిల్లా యొక్క అనేకరకముల గృహోపయోగకర వస్తువులు గలవు.

వేలం తేదీ:

కె. మూసా అండ్ సన్స్ ఆక్షనీర్స్
ఫోన్: 44111

టెండర్ నోటీస్ కె.2

దిగువ గ్రూపులలో హైదరాబాద్, పంజాగుట్ట నగర్‌లో గృహముల నిర్మాణానికై ఆంధ్రప్రదేశ్ హౌసింగ్ కార్పొరేషన్ రిజిస్టరయిన ఒకటవ తరగతి కంట్రాక్టర్ల నుండి హైదరాబాద్ ముకరంజాహిరోడ్ లోని ఆంధ్రప్రదేశ్ హౌసింగ్ కార్పొరేషన్, హౌసింగ్ ఇంజనీర్ చే 14-7-66 సా॥ 3-0 గం॥ వరకు సీల్డు టెండర్లు తీసుకొని ఆ రోజు సా॥ 3-30 కు తెరువబడును.

గ్రూప్ I	ఇండ్ల టైప్స్:- 18 నెంబర్లు L2/ L. I. G. కంట్రాక్టు విలువ: రు. 1,80 450/- ధరావతు పైకం: రు. 4,720/-
గ్రూప్ II	ఇండ్ల టైప్స్- 21 నెంబర్లు L2/ L. I. G. కంట్రాక్టు విలువ రు. 2 10,525/- ధరావతు పైకం రు. 5,270/-
గ్రూప్ III	ఇండ్ల టైప్స్- 7 నెంబర్లు M3/ MIG & 2 నెం M1/MIG కంట్రాక్టు విలువ రు: 1 97,450/- ధరావతు పైకం. రు. 4,950/-
గ్రూప్ IV	ఇండ్ల టైప్స్:- 6 నెంబర్లు M1/ MIG & 8 నెం M8/MIG కంట్రాక్టు విలువ రు. 1, 88 600/- ధరావతు పైకం:- రు. 4,600/-

ప్రతి గ్రూప్ యొక్క పని పూర్తి చేయవలసిన గడువు గుర్తించిన తేది నుండి 8 నెలలు కె.2 ఫారం పైన కంట్రాక్టు.

1. టెండర్ డాక్యుమెంట్లు 9-7-66 నుండి 11-7-66 వరకు పని వేళలలో రు. 15/- చెల్లించి పొందవచ్చును.
2. ప్లానులు, డిజైనులు, స్పెసిఫికేషన్లు షెడ్యూల్స్ పైన పారి కార్యాలయంలో పేర్కొన్న కాలంలో చూడవచ్చును.
3. టెండర్ డాక్యుమెంట్ల అమ్మకమునకు దరఖాస్తులు 8-7-66 వరకు తీసుకోబడును.
4. ఇన్‌కంటాక్స్ క్లియరెన్స్ సర్టిఫికెట్లు పంపినవారే టెండర్ చేయుటకు అర్హులు.
5. కంట్రాక్టు అంగీకరించుట మరియు ఏ కారణముచూపక ఏ టెండరయిన తేక అన్ని టెండర్లు నిరాకరించే హక్కు ఆంధ్రప్రదేశ్ హౌసింగ్ కార్పొరేషన్ అధికారికిగలదు.

మహమ్మద్ ఉస్మాన్
హౌసింగ్ ఇంజనీర్- ఆం. ప్ర.
హౌసింగ్ బోర్డు, హైదరాబాద్-1

కాశ్మీర్ లేఖ

భూలోక స్వర్గంలో సంకాన్ని సృష్టించటానికి యత్నం

శ్రీనగర్, జూన్ 10

పదునాల్గు, పదిహేడు సంవత్సరాల క్రితం కాశ్మీర్ కు ఇంకా శాంతి, ఒక మనశ్శాంతి ఉండేది. ఇంతవరకు లోయలో కమ్యూనిస్టుపార్టీ వారి కార్యాలయాలుగాని, వారి రాజకీయ ప్రదర్శనలుగాని లేవు కాని ఇటీవల కాశ్మీర్, కమ్యూనిస్టులను ఆకర్షించింది. భూతలస్వర్గంగా గాని, పేనంగి విడిదిగా గాని కాదు. తమ కార్యకలాపాల్ని కాశ్మీర్ కు కూడా విస్తృతం చేయటంకోసమే వారి దృష్టి ఇటు ప్రసరించింది.

భారత కమ్యూనిస్టుపార్టీ వారి ఈ నిర్ణయాలు రాష్ట్రములోని భారత్ అనుకూల వర్గాలలో కొంతమేర కైతన్యాన్ని కలవరాన్ని కలిగించాయనే చెప్పాలి కమ్యూనిస్టుపార్టీ జ్వరలోనే శ్రీనగర్ లో తమ శాఖను పాదుకొల్పే ఉద్దేశ్యముతో, రాష్ట్రంలోని వామపక్షాలు సంప్రదింపులు జరుపుతున్నది.

అసలే కాశ్మీర్ పాకిస్తాన్ స్వార్థం మూలముగా తుణతుణం చిగాకు చిరాకుల మధ్య కాలం వెళ్లబుచ్చుతున్నది. దానికి తగ్గట్లు రాష్ట్రములోని రాజకీయ వర్గాలు ....

అయితే గుడ్డిలో మెల్ల న్నట్లు, రాష్ట్రములో కమ్యూనిస్టుపార్టీ కాలు పెట్టటానికి ఆవాదిగా వున్న పరాజకీయ పార్టీ ఒప్పందములేదు ముఖ్యమంత్రి శ్రీ సాదిక్‌ను పదుర్డించే జాతీయ కాంగ్రెస్. ఇక్షీ బృందమయిన జాతీయ సమాఖ్య జనసంఘ్, పి. ఎస్. పి అందరూ ఒకేగూటిమీదనిలిచారు ఒకరిద్దరు కమ్యూనిస్టు పార్టీని నిలదీసి అడగను గూడా అడిగారు. "అసలే రాష్ట్రం అశాంతితో పతమతమవుతూవుంటే, మీరొచ్చి కాపురం చేసేమయ్యా! అని మరికొందరు, అమధ్య జమ్ము కాశ్మీర్‌లో తమకు వేదికలు, మంటపాలు నిర్మించుకోటానికి అవకాశము వుంటే లేదో కమక్కు పోదామనివచ్చిన కొందరు కమ్యూనిస్టుజాయకులతోనిష్ఠయం తేల్చి చెప్పాలనుగూడా, అయ్యా మీరు ఇక్కడకు రావటమే తటస్థించితే అటు ప్రక్క పైనా కమ్యూనిస్టులు అవకాశాన్ని సద్వినియోగం చేసుకోవడమే తప్పదని - నిజం అంతే: పరిహద్దులలో పాకిస్తాన్ హడావుడి విధ్వంసక చర్యలే తేలికంగా గమనించగలుగు దేశ విమోచన ఎటువంటి వస్తారో అని కలవరం, భారత వ్యతిరేక వర్గాలయిన అజ్ఞాత అనుచరులకు పుటలు, ప్లెబిసైట్ వర్గాల వివాదాలు, స్వతంత్ర ప్రతిపత్తిగల కాశ్మీర్ కాలాలనే ఆందోళన, వీటిమధ్య సాదిక్, ఇక్షీ వర్గాల మధ్య రాజకీయపరంగా, ఇబ్బందుమారాలు ఒక్కపై కాశ్మీర్‌కు కాంతి లేకుండా చేస్తున్నాయి. శత్రుతకు భంగంవాటిల్లి చేస్తున్నాయి. ఇన్నిటిమధ్య తుర్కొత్త కామందులొచ్చి రాజకీయ వేడికత్ని నిర్మించితేభూలోకస్వర్గం ఏమయ్యేట్లు? పరకమే అయి తీరుతుంది. ఈమాటనే అనవసరం కమ్యూనిస్టు పెద్దలకు పలు విధంగా కాదనుకోండి, మరో విధంగా చెప్పింది.

అయితే, కాశ్మీర్ కమ్యూనిస్టుపార్టీ అతి పదులుకోలేదు. పార్టీనాయకుడు శ్రీ జాంగే, జడ్. ఎ. అహమద్, మరి కొందరు ఉపనాయకులు పరిస్థితుల్ని పరిశీలిస్తున్నట్లు తెలుస్తున్నది

అసలు పదునెనిమిదిసంవత్సరాలుగా కమ్యూనిస్టు పార్టీ కాశ్మీర్‌లో తమ పార్టీ విస్తారాలనేవి జరపకుండా సభ్యత్వం ఎదుకుపుచ్చుకు లోయలో కమ్యూనిజాన్ని ప్రవేశపెట్టటానికి పార్టీ చిప్పలకు ఏ ఆటంకం కలిగింది? దీనికి సమాధానం కెప్పకలిగింది. ఒక్కటే కమ్యూనిస్టు పార్టీ మాత్రం సాధారణ కార్యదర్శి శ్రీ అజయ్‌ఘోష్ కమ్యూనిస్టుపార్టీ కార్యక్రమాన్ని కాశ్మీర్‌కు విస్తృతం చేయాలన్న పేపర్ ఎగ్జిక్యూటివ్‌ల వాదాన్ని ఆయన యాంటీ పేపర్‌గా వుందంటూవ్రాశి ఘటించాడు. "రాజకీయంగా అశాంతం చెందిన వర్గాలు చేస్తున్న ఆగడంతో కాశ్మీర్ అగాచాలకి గురయి వుంది ఇప్పుడు మనం అక్కడ కాలు పెట్టితే, రాజకీయ వాతావరణాన్ని వారిస్వార్థానికి ఉపయోగించుకోటానికి అవకాశం ఏర్పడుతుంది" అన్నాడాయన

కాని గత పదునెనిమిది సంవత్సరాలుగా సి. పి. ఐ సభ్యులు తరచూ కాశ్మీర్ లో యాత్ర సందర్శిస్తూనే వున్నారు అయా వర్గాల్లో సంప్రదింపులు జరుపుతున్నారు. అయితే వారి కార్యాలను నిలబెట్టటానికి ఆ రోజుల్లో ఇక్షీ సింహావలోకనమే అయ్యాడు. నిజాలయిన జాతీయవాదిగా వాడుపరిస్థితి తప్ప మరేమీ ప్రసంగించి ఎరగని శ్రీ ఇక్షీ, రాష్ట్రంలోని కమ్యూనిస్టులను తలెత్తనివ్వలేదు; పరరాష్ట్రాల్లోని వారిని లోయలో కాలుపెట్టనివ్వలేదు అంతే కాదు, గ్రీష్మకాలం తీర్చుకోటానికి గాని కాశ్మీరుమీదగాని కమ్యూనిస్టులేబుల్‌తో ప్రవేశించితే, ఆశేబుల్ యేవరికీ అంటుకోకుండా వచ్చినవారినే తిరిగి పోయేట్లు చూసేవాడు.

ఏమైనా సి. పి. ఐ వేదో ఒక నిర్ణయానికి వచ్చిందని రాష్ట్రములో కమ్యూనిజాన్ని ప్రోత్సహిస్తున్నారని, తదితర వ్యతిరేకపరిస్థితుల్ని పోగు చేసి (నిరంతరం ఇదివరలో భారత కమ్యూనిస్టు పార్టీ జరిపిన ఉద్యమాలలో సైతం కలో ముఖ్యమయితే దళవాయిలో అయిపుతూరు. కారణం కాశ్మీర్‌లో కమ్యూనిస్టు అతిరథులు మహారథులు ఎవరూలేరు ఉన్నా వారుబంధనయ్యే పైనే ఉన్నారని చెప్పవచ్చు! ఓ ఆడ్ హాక్ కమిటీని నియమించే ఏర్పాటులు జరగకుండా వున్నాయనినిక్కి. కమ్యూనిస్టు పార్టీ గూర్చి నిక్కిక్కిని అలిక్కిని అన్నదే అతరాలా అధికార వార్తగా మనము తీసుకోవచ్చు ఎదుకంటే డిస్ట్రిక్ట్‌లో మన పేపర్లకేకమించినవారు కాళ్లు; పంపుయాలిటీ, పార్టీ పాలిసీ పీ/కెపి కాళ్ల విషయంలోమాత్రం అతిరహస్యం అట్టిపెట్టబడుతుంది.

పోతే, జనసంఘ్ పి. ఎస్. పి. ఇతర భారత్ అనుకూలవర్గాలు "ఎర్ర తకు కృషి చేస్తున్నాయి; అక్రమిత కాశ్మీరులోని పాకిస్తాన్ అధికారులు పూని నడుపుతున్న భారత్ వ్యతిరేక వర్గాలను ప్రతిఘటించటానికి, వారి ఆటలు కట్టించటానికి భారత్ అనుకూలవర్గాల్ని ఒకటిగా కలపటం ఎంతయినా అవసరం

(యు. పి. ఎస్)

విజయవాడలో ఆచంట లక్ష్మీపతి వర్ధంతి

విజయవాడ, జూన్ 10

శిష్యగణాన్ని డా॥ ఆచంట లక్ష్మీపతి చతుర్థ వర్ధంతి సందర్భముగా ఇటీవల ఇక్కడ జరిగిన సభకు ఆయుర్వేద బోర్డు ఉపాధ్యక్షుడు కవిరాజ యు యస్. మోహన్ అధ్యక్షత వహించారు.

ఆయుర్వేద వైద్యులు లక్ష్మీపతి ఆదర్శాలను శిరసావహించాలని అధ్యక్షులు తమ ప్రసంగములో అన్నారు. చికిత్సా విభాగములో ఆధునిక వైద్య విధానాన్నికూడా అర్థము చేసుకొని ప్రజారోగ్యాన్ని పరరక్షించడములో ఆయుర్వేద వైద్యులు కృషిచాలుగు కావాలి అయన విజ్ఞప్తి చేశారు.

శ్రీయుతులు ఆవిగడ్డ నాగభూషణం, ఎం. వాసాయణమూర్తి, పీళ్ళా అప్పల నరసయ్య ప్రభృతులు ప్రసంగించారు.

ఆయుర్వేద ఔషధాల ఉత్పత్తిలో అవసరమైన రసాయనిక ద్రవ్యాలను, మందులను ప్రభుత్వము విరివిగాను, చౌకగాను వైద్యులకు సరఫరాచేయాలని వక్తలు విజ్ఞప్తి చేశారు. డా॥ లక్ష్మీపతి గుణగణాలను వివరించారు.

....

ఖద్దరు గ్రామపరిశ్రమలపై విచారణసంఘం

శ్రీ అశోక్ మెహతా అధ్యక్షత

న్యూఢిల్లీ, జూన్ 10

దేశంలో ఖద్దరు గ్రామపరిశ్రమల రంగాన్ని సమీక్షించి నివేదించాల్సిందిగా కేంద్రప్రణాళికా సాంఘిక సంక్షేమ శాఖామంత్రి శ్రీ అశోక్ మెహతా అధ్యక్షతన భారత ప్రభుత్వం 14 మంది సభ్యులగల విచారణా సంఘాన్ని నియమించింది.

1964లో అఖిలభారత ఖద్దరు గ్రామ పరిశ్రమల బోర్డు ఏర్పాటైన నాటినుండి ఇప్పటివరకూ పరిస్థితుల్ని పరిశీలించి ఆయా గ్రామ పరిశ్రమల అభివృద్ధికి ఈ విచారణా సంఘం తగు సూచనలు చేయనున్నది.

ఈ సంఘం తన నివేదికను అక్టోబరు నాటికి కేంద్రప్రభుత్వానికి అందజేయగలదు.

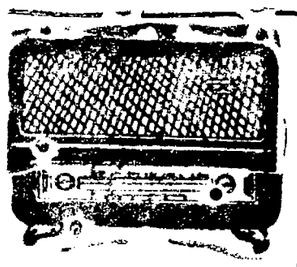

హైదరాబాదు-బి

ఆదివారం జూన్ 12

406.4 మీ (740 కిలోసైకిళ్లు)

ఉ॥ 6-00 వందే మాతరం, కార్యక్రమ వివరణ, 6-10 భక్తిరంజని, 6-40 అం॥వా॥, 6-45 సూక్తి ముక్తావళి, 6-50 వాద్యగోష్ఠి, 7-00 తె॥వా॥, 7-15 సంగీత శకలం, 7-30 అనురాధా సింగ్‌మాస్టారి దైవ్రతా దైవ్రతం ప్రసంగము, 7-45 లలిత సంగీతము, 8-00 అం॥వా॥, 8-15 హిం॥వా॥, 8-30 సంగీతామృతం, 9-30 వాతావరణ సూచన, పద్యము హిందీలో కథనం కార్యక్రమము. 10-00 సురాటి శోభలకు, 10-30 కన్నడ శోభలకు, 11-00 ప్రసార సమాప్తి.

మ॥ 12-30 జిహ్వాంతరాలు, 1-00 రంగవల్లి 1-30 అం॥వా॥, 1-40 చిత్ర సీమ, 1-50 తె॥వా॥, 2-00 వాతావరణ సూచన, లలిత సంగీతం, 2-10 తె॥వా॥, 2-20 బాలానందము, 3-00 కరుణ శాటిగ రచన: ఆర్ వి సత్యనారాయణరావు. 4-00 ప్రసార సమాప్తి.

సా॥ 5-30 స్థానిక ప్రకటనలు, 5-35 విజయవాడవారి, 6-00 అం॥వా॥ 6-05 ప్రాంతీయ వార్తలు (ఉర్దూ), 6-15 ప్రాంతీయ వార్తలు, 6-25 ప్రస్తుతాంశము, 6-30 వ్యావసాయిక విషయాలు, 7-00 తె॥వా॥, 7-15 దీక్ష. 7-25 ముఖ్య ప్రకటనలు, 7-30 సమస్యాపూరణం, 7-45 రాజ్యాంగం-చతుర్విధ స్వాతంత్ర్యాలు: సమాజిక స్వాతంత్ర్యము ప్రసంగము మార్గుల రామకృష్ణరావు. 7-55 విరామ సంగీతము, 8 00 ఆంగ్ల ప్రసంగము. 8-10 విరామ సంగీతము. 8-15 తుమాపు పాట, 8-30 నగరవాణి, 8-30 చిత్ర సీమ, 8-55 ప్రస్తుతాంశము, 9-00 అం॥వా॥. 9-15 ఉ॥వా॥, 9-30 ప్రసంగము (ఉర్దూ). 9-40 శోకం ఉత్తరాలకు జవాబులు (ఉర్దూ), 9-45 వాటిక (ఉర్దూ), 10-15 పై సత్యనారాయణ: సినార్, 10-35 వాతావరణ సూచన, అవగణమను. ప్రసార సమాప్తి.

హైదరాబాదు-బి

39 42 మీ (3855 కిలోసైకిళ్లు)

ఉ॥ 6-00 హైదరాబాదు ఎ వరె, 7-45 ప్రసార సమాప్తి.

8-00 హైదరాబాదు ఎ వరె, 9-30 వాతావరణ సూచన, ప్రసార సమాప్తి.

మ॥ 12-30 సి హెచ్. శ్రీరామమూర్తి, 1-00 హైదరాబాదు ఎ వరె, 2-10 గానసుధ మధుర మణిఅయ్యర్. 2-30 హైదరాబాదు ఎ వరె, 4-00 ప్రసార సమాప్తి.

60.12 మీ (4990 కిలోసైకిళ్లు)

సా॥ 5-30 హైదరాబాదు ఎ వరె. 7-00 తె॥వా॥, 7-15 హైదరాబాదు ఎ వరె, 9-15 ఫోకస్, 9-30 కర్ణాటక సంగీత కచేరి (విజయవాడనుండి రిలే), 10 30 హైదరాబాదు ఎ వరె, 10-35 వాతావరణ సూచన, అవగణమను, ప్రసార సమాప్తి.

విజయవాడ

357.1 మీ (840 కిలోసైకిళ్లు)

ఉ॥ 6-00 వందేమాతరం, సుప్రభాత యము, ప్రసార విశేషాలు, 6-10 భక్తిరంజని, 6-40 అం॥వా॥, 6-45 సూక్తి ముక్తావళి, 6-50 వాద్య సంగీతము, 7-00 తె॥వా॥, 7-15 సంగీత శకలం, 7-30 అనురాధ, 7-45 హిందీ పాఠము, 8-00 అం॥వా॥, 8-15 హిం॥వా॥, 8-30 లొమ్మరిల్లు, 9-15 ప్రసార సమాప్తి.

మ॥ 12-30 గాత సంగీతం, 1 00 రంగవల్లి, 1-30 అం॥వా॥, 1-45 హిం॥వా॥, 1-50 తె॥వా॥, 2-00 వాతావరణ సూచన, ప్రసార సమాప్తి.

3-00 వాణిక, 4-00 ప్రసార సమాప్తి.

సా॥ 5-30 స్థానిక ప్రకటనలు, 5-35 శక్తవంతవార్, 6-00 అం॥వా॥, 6-05 వాద్యబృందం, 6-15 ప్రాంతీయ వార్తలు, 6-25 ప్రస్తుతాంశము, 6-30 వ్యావసాయిక విషయాలు, 7-00 తె॥వా॥, 7-15 దీక్ష, 7-25 ముఖ్య ప్రకటనలు, 7-30 సమస్యాపూరణం, 7-45 రాజ్యాంగం-చతుర్విధ స్వాతంత్ర్యాలు: సమాజిక స్వాతంత్ర్యము ప్రసంగము మార్గుల రామకృష్ణరావు, 7-55 విరామ సంగీతము, 8 00 అంగ్ల ప్రసంగము. 8-10 విరామ సంగీతము. 8-15 తుమాపు పాట, 8-30 నగరవాణి, 8-30 చిత్ర సీమ, 8-55 ప్రస్తుతాంశము, 9-00 అం॥వా॥. 9-15 ఉ॥వా॥, 9-30 ప్రసంగము (ఉర్దూ). 9-40 శోకం ఉత్తరాలకు జవాబులు (ఉర్దూ), 9-45 వాటిక (ఉర్దూ), 10-15 పై సత్యనారాయణ: సినార్, 10-35 వాతావరణ సూచన, అవగణమను. ప్రసార సమాప్తి.

నేడే 2-30కు మ్యాట్నీతో విడుదల

అన్నపూర్ణా పిక్చర్స్:

చదువుకున్న అమ్మాయిలు

నిర్మాత: డి. మధుసూదనరావు బి. ఎ.
దర్శకత్వం: అదుర్తి సుబ్బారావు

సంగీతం: ఎస్. రాజేశ్వరరావు

నా॥ ఎ. వాణిశ్రీ, కృష్ణకుమారి, సావిత్రి, గుమ్మడి, రేలంగి, పద్మనాభం, రోజారమణి, ఇ. వి. సరోజ.

కమల్- హైదరాబాద్
ఆటలు: 2-30, 6-00, 9-30
-మనయుగ

నేడే చూడండి నేడే చూడండి

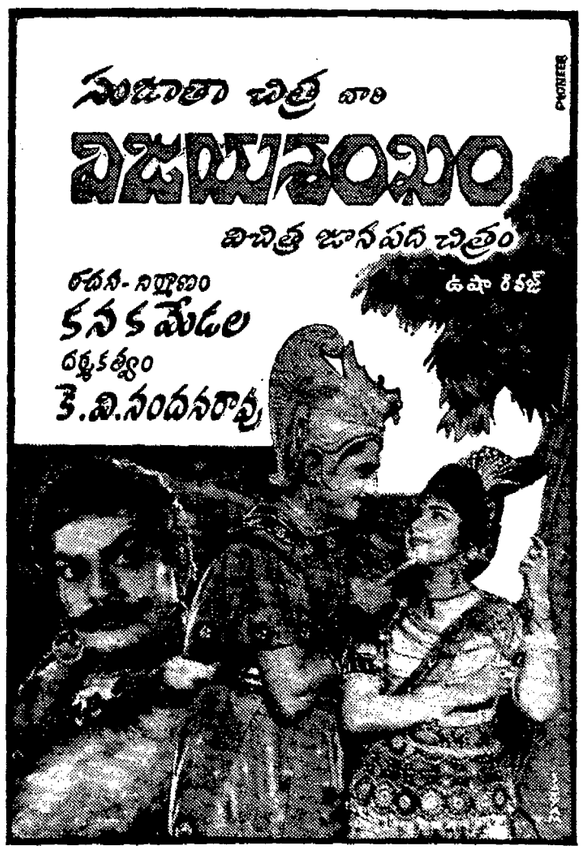

రీగల్ - హైదరాబాద్
రాజేశ్వర్ - సికింద్రాబాద్
ఆటలు: 8-00, 6-15, 9-30

నేడే చూడ

నవరాత్రి

విజయవాడ-హైదరాబాద్
ఆటలు: 2-30, 6-00, 9-30
మరియు
రామా-వరంగల్
-మనయుగ

11వ సంయుక్త వారం

శ్రీ పద్మనాభం సమర్పించు, నటించు

రేఖా మురళీ అర్పు:

పాట్టి ప్లీడరు (తెలుగు)

రీగల్ - హైదరాబాద్, హై॥
ఆటలు: 2-30, 6-15, 9-30
-వాణి రిలీజ్

నేటిరాత్రి నేటిరాత్రి

కామనీవన్స్:

ఖాన్ దాన్

(ఉర్దూ టాకీస్)

నా॥ సునీల్‌దత్, నూతన్.

సుభాష్ - ముషీరాబాద్
శీష్ మహల్ - అమీర్‌పేట్
నేడు 3 ఆటలు: 3-00, 6-00, 9-15

20వ సంయుక్త వారం

నివస్ పిక్చర్స్: (మద్రాసు)

సూరజ్

(ఉర్దూ టాకీస్)

నా॥ వైజయంతిమాల, రాజేంద్రకుమార్, జగన్, ముంతాజ్, కాదిర్‌ఖాన్.

దర్శకత్వం: టి. ప్రకాశరావు

సంగీతం: శంకర్- జైకిషన్

ఆఖరి వారం

జమ్‌లుద్ మహల్

(65 కండిషన్లు), హైదరాబాద్
ఆటలు: 2-30, 6-00, 9-30
మరియు
శ్రీ కాయిటాకీస్
బోలారం
రీగల్ - కొరంగాబాద్
రీగల్ - జహీరాబాద్
లక్ష్మి - గుల్బర్గా
లోక్ కేయస్ అండ్ కంపెనీ, రిలీజ్

2వ వారం

రాజలక్ష్మి ప్రొడక్షన్స్:

వీరాభిమన్యు

(తెలుగు)

నా॥ ఎన్. టి. రామారావు, శోభన్‌బాబు, కాంచన.

రాహత్ మహల్

ముషీరాబాద్
ఆటలు: 2-30, 6-00, 9-30

తదుపరి మార్పు:

రాజలక్ష్మి ప్రొడక్షన్స్:

బందిపోటు

నా॥ ఎన్. టి. రామారావు, కృష్ణకుమారి.

4వ వారం

అంటువగరాలలో మూడూలు ఆటలతో మొదటి పర్యాయం హాలీవుడ్ చరిత్రలో ప్రముఖ స్థానాన్నలంకరించిన చిత్రం.

AGENT 077 MISSION BLOODY MARY

(టెక్నికలర్) టెక్నిస్కోప్)
(వయోజనులకు మాత్రమే)

నా॥ కెన్ క్లార్క్, హెల్గా లైన్, విలిప్ హెర్విన్, మిర్సాలో, మనన్ టెర్రీ.

దర్శకత్వం: పెరన్సిహాథావే

లిబర్టీ - హైదరాబాద్
ఆటలు: 3-30, 6-30, 9-30
మోర్స్: ధనలక్ష్మి పిక్చర్స్

పెండ్లికన్న ముందు

పెండ్లి తరువాత పైన పేర్కొన్నట్టి కారణము వల్ల పురుష సంబంధము లేక పుత్ర రోగములు వచ్చిన యెడల 15 సం॥ల అనుభవమును, పరిశోధనను పొందిన డా॥ దాహాన్ (GOVT REGD) గారిని సంప్రదించిన క్రొత్త యోగ పద్ధతిని, పుష్టిని పొందగలరు. మీ కెట్టి సంశయము అవసరము లేదు. ఔషధములతో పాటు విద్యుత్ యంత్రములతో గూడ చికిత్సజరుపబడును. చికిత్స విషయములు రహస్యముగా నుంచబడును.

సంప్రదించు వేళలు:
ఉ॥ 9-00 నుండి రాత్రి 9-00.

మేనేజర్
కుల్దీప్ మెడికల్ హోల్
(1947 స్థాపితము)
ముకరంజాహిరోడ్,
మోజంజాహిమార్కెట్ వద్ద,
హైదరాబాద్.

నిధులు

సైదరాబాద్

రాజేశ్వర్

సికింద్రాబాద్

ఆటలు: 8-00, 6.15, 9-30

సింగపూర్‌కు తొలి భారత ప్రతినిధులు

న్యూఢిల్లీ, జూన్ 10

విదేశాంగ మంత్రిత్వశాఖలోని డైరెక్టర్ సురేంద్రసింగ్ అలీబాక్ పూర్ సింగపూర్‌లో తొలిభారత హైకమిషనర్‌గా నియమించబడ్డారు. త్వరలోనే ఆయన తన సూతన పదవిని స్వీకరిస్తారు.

నేడే చూడండి

పెండి తెరకు
కొత్తవెలుగు
కృష్ణంరాజు

దీపక్ అలంకార్ శ్రీనివాస్
హైదరాబాద్ సికింద్రాబాద్ వరంగల్
నేడు, రేపు రోజూ 4 ఆటలు: ఉ॥ 10.30, 2.00, 6.00, 9.30

విజయవంతమైన 4వ సంయుక్త వారం

శ్రీ విఠల్ ప్రొడక్షన్స్:

అగ్గి బర్రాటా

(తెలుగు)

నిర్మాత, దర్శకుడు: సంగీతం:
వి. విఠలాచార్య విజయ కృష్ణమూర్తి

నూ॥ ఎన్. టి. రామారావు, రాజశ్రీ, వాణిశ్రీ, ముక్కామల, రామదాస్ (కొత్త నటుడు), రమణారెడ్డి, బాలకృష్ణ, డా॥ శివరామకృష్ణయ్య, సుభాషిణి (కొత్త నట), విద్యాశ్రీ.

అశోక్ - హైదరాబాద్ అంజలి - సికింద్రాబాద్
రోజూ 3 ఆటలు: 2.30, 6.00, 9.30

అందాలి - సికింద్రాబాద్ లో రు. 2.90 (డిలక్స్) తరగతికి ఆటల సమయములోను అడ్వాన్సు బుకింగ్.

మరియు 2వ వారం! లక్ష్మి - వరంగల్
- పూర్ణా పిక్చర్స్ రిలీజ్

Edited printed and published by N. Narothama Reddy M. A. for the Golkonda publications, Ltd at Golkonda printing press Hyderabad (Ap.).

'రోగులపై ఆరోగ్యసుంకం అమానుషం'

— శ్రీ వావిలాల విమర్శ

హైదరాబాద్, జూన్ 10

కేంద్ర ఆరోగ్య మంత్రిత్వశాఖ మూసివేసినట్లు రాష్ట్రములోని ప్రభుత్వ ఆసుపత్రులలో చికిత్స పొందే రోగుల నుండి ఆరోగ్యసుంకం వసూలు చేయాలనే ప్రతిపాదన అమానుషంతో కూడుకున్న చర్య అని నేడిక్కడ కావస పత్రలో ఇండిపెండెంట్ సభ్యులు శ్రీ వావిలాల గోపాలకృష్ణయ్య పత్రికా ప్రకటనచేస్తూ విమర్శించారు.

పేద ప్రజలు మాత్రమే ప్రభుత్వ ఆసుపత్రులకు చికిత్స నిమిత్తం వెడతారు. ఆర్థిక దుస్థితిలో వున్న ఈ పేదవర్గపు స్థితి ఇప్పటికే దారుణంగావుంది. వీరు అప్పులపాలు అవుతూ ఉచిత చికిత్సకయి వెడితే పై నుండి ఈ ఆరోగ్యపు పన్ను చేయడం మరి దారుణానికి దారి తీస్తుంది. అప్పుడిక ప్రజారోగ్యమనే మన ఆలయానికి నమస్కారం అర్థంలేనిదవుతుందని శ్రీ వావిలాల వ్యాఖ్యానించారు.

ఈ పన్ను విధించబడితే ప్రజలు మూగ ఉక్కుడిగా వ్యతిరేకించగలరని ఆయన హెచ్చరించారు.

ఆంధ్రప్రదేశ్ లో ప్రజారోగ్య మంత్రిత్వశాఖ మూసివేసి వ్యతిరేకించవలసిందని శ్రీ వావిలాల విజ్ఞప్తిచేశారు.

విదేశీ సహాయం బిల్లు

సెనెటు విదేశీ వ్యవహారాల సంఘం

వాషింగ్టన్, జూన్ 10

విదేశాలకు 840 కోట్ల డాలర్ల సహాయము అందచేయటానికి అధ్యక్షులు జాన్సన్ ప్రతిపాదించిన బిల్లు మొదట సెనెటు విదేశ వ్యవహారాల సంఘము కొంతేము ఉదారముగా వ్యవహరించింది. అప్పుడిక వసూలు చేయవలసిన వడ్డీరేటును 4.5 శాతము నుండి 3 శాతానికి మార్చుటకుకూడా నిర్ణయించింది అయినప్పటికీ ప్రస్తుతపు రేటుకన్న ఇది అధికమే.

ఖద్దరు, గ్రామపరిశ్రమల మండలి

కేంద్ర ప్రభుత్వ ఆర్థికసహాయం

న్యూఢిల్లీ, జూన్ 10

ఖద్దరు, గ్రామపరిశ్రమల మండలికి భారత ప్రభుత్వం రూ. 568.82 లక్షలు సహాయపరిగ్రాంటు, రూ. 173.66 లక్షలతో ఋణం మంజూరుచేసింది. పూర్వపువత్తులలో ఖద్దరుపరిశ్రమనూ, అంబర్ చరఖా పరిశ్రమనూ, ఇతర గ్రామ పరిశ్రమలనూ అభివృద్ధిపరచడానికి ఈ గ్రాంట్లు, ఋణసహాయం వినియోగించబడతాయి. ఇలా తీసుకొన్నఆస్తు మొత్తం 1971 అక్టోబరు 1వ తేదీన ఒకే దఫాగా తిరిగి చెల్లించవలసి ఉంటుంది. దీనిపై 4 శాతం వడ్డీ కూడా వసూలుచేస్తారు. కాలక్రమేణ వడ్డీ వసూలు కాలపరిమితిని పొడిగించడానికి అవకాశం ఉన్నది.

నేటి రాత్రి

ఆదర్శలోక్స్:

నేతాజి సుభాష్ చంద్ర బోస్

కా॥ అభిషట్టాచార్య, కైమాల, బిపిన్ గుప్త, ఉల్లాస్, కమల్ కపూర్.

దర్శకత్వం: హేమన్ గుప్త సంగీతం: సలీల్ చౌధరి
పాటలు: ప్రదీప్

ప్రభాత్ హైదరాబాద్ మినర్వా సికింద్రాబాద్

నేడు, రేపు 4 ఆటలు:
12.30, 3.30, 6.30, 9.30

- శ్రీ సినీ సర్వీసెస్ రిలీజ్

జయంతి పిక్చర్సు కంపెనీ నిర్వహణ స్వాధీనం చేసుకుంటూ ఆర్డినెన్సు జారీ

న్యూఢిల్లీ, జూన్ 10

కేంద్ర ప్రభుత్వము నేడు ఒక ఆర్డినెన్సు జారీచేసి దానివల్ల సంక్షేమం చేసిన అధికారాల ప్రకారము జయంతి పిక్చర్సు కంపెనీ నిర్వహణను స్వాధీనపరచుకుంది.

మొదట్లో కేంద్రము 5 సంవత్సరాలు ఈ కంపెనీని నడుపుతుంది. మేనేజ్‌మెంటును స్వాధీనము చేసుకోవానికి కంపెనీలోని ఉద్యోగులందరికీ ఆర్డినెన్సు ద్వారా అధికారము ఇవ్వబడింది. కేంద్రము నేడు స్వాధీనం చేసుకున్న జయంతి పిక్చర్సు కంపెనీ నిర్వహణ భారత పిక్చర్సు కార్పొరేషనుకు అప్పగించబడింది.

జయంతి పిక్చర్సు కంపెనీ మేనేజ్‌మెంటును అదు సంవత్సరాల పాటు భారత ప్రభుత్వము నిర్వహించి నిర్ణయిస్తూ మొన్న జరిగిన మంత్రివర్గ సమావేశంలో తదనిర్ణయము తీసికొన్నారు.

ఇందుకు గాను ప్రభుత్వమొక ఆర్డినెన్సును జారీ చేసింది.

జయంతి పిక్చర్సు కంపెనీ మద్దతుగా పాలస్తీనా గెరిల్లాలు

తెయిరో జూన్ 10

దక్షిణ వియత్నాంలో పోరాడుతున్న వియత్కాంగ్ గెరిల్లాలతో పాటు పోరాడడానికి పాలస్తీనా విముక్తి సంఘము సిద్ధపడింది. ప్రస్తుతము పాలస్తీనా గెరిల్లాలు తెయిరాలో శిక్షణ పొందుతున్నారు. వీరిని ఉత్తర వియత్నాంకు పంపడానికి కామునిస్టు దేశమని తూర్పుదేశం నేడు తెయిరోలోని ఉత్తర వియత్నాం రాయబార కార్యాలయానికి తెలియజేసింది.

పెద్ద పత్రికలపై అదనపు ఆర్థిక భారం

రూపాయివిలువ తగ్గింపుదృష్ట్యా

పత్రికా ప్రతినిధుల వివరణ

కలకత్తా, జూన్ 10

రూపాయి విదేశీ మారకం రేటు విలువ తగ్గిపోవడంవల్ల దేశంలోని పెద్ద వార్తాపత్రికలకు ఆర్థికంగా అదేచిక్కులు వుండగలవని నిన్న ఇక్కడ పశ్చిమ బెంగాల్‌లోని వివిధ పత్రికల ప్రతినిధులు పత్రికలు మరియు ఆర్థికశాఖ మంత్రి శ్రీ తరణకాంతి ఘోష్‌కు తెలియజేశారు.

వారు ప్రభుత్వం వార్తా పత్రికలకు తోడ్పడవలసిందని విజ్ఞప్తి చేశారు. ప్రభుత్వము వార్తా పత్రికలకు అదనపు సహాయం అందించగలదని ఆశిస్తున్నామని వారు తెలిపారు.

కృష్ణాజిల్లా కైకలూరులో సహకార మార్కెటింగ్ సొసైటీ ఆధ్వర్యాన నిర్వహించిన నియోగం మిల్లును రాష్ట్ర ముఖ్యమంత్రి శ్రీ బ్రహ్మానందరెడ్డి నిన్న నేడిక ప్రారంభోత్సవం జరిపారు.

జాతీయ పునర్నిర్మాణానికి యువకులముందంజ

అవసరమని 'కృతి' పత్రికా గోష్ఠిలో ప్రధాని శ్రీమతి ఇందిర ఉద్బోధ

న్యూఢిల్లీ, జూన్ 10

జాతీయ పునర్నిర్మాణానికిగాను యువకులు ఉత్సాహంతో ముందడుగు వేయాలని నేడిక్కడ ప్రధాని శ్రీమతి ఇందిరా గాంధి విజ్ఞప్తి చేశారు.

యువజన కాంగ్రెస్ వారి మాతృపత్రిక "కృతి" ప్రథమ సంచికకు జరిపిన పత్రికా గోష్ఠిలో ప్రధానిమాట్లాడుతూ యువకులు ఉత్సాహంతో కృషి సాగిస్తే క్రమంగా ప్రభుత్వం గుర్తించగల అవకాశాలున్నాయని, మొదటి బృందం కొన్ని అంశాల్లో ఏమీ సాధించలేక పోయినా, తరువాత వచ్చే మరో బృందం ఆ కృషిని కొనసాగించి విద్యా జ్ఞానాత్మకంగా సాధించగలదని విశ్వాసాన్ని వెలిబుచ్చారు.

విద్యార్థులు పట్టాపుచ్చుకొనేముందు ఒక సంవత్సరం గ్రామాలలో సంఘ సేవ చేయాలనే ప్రతిపాదన గురించి ప్రస్తావించగా, ఆ అంశం ఆచరణయోగ్యంకాదని ఆమె చెప్పారు.

విస్పష్టంగావున్న ఈ లేఖనంలో యువకులను గ్రామాలకు తీసుకెళ్ళి పనిచేయించాలంటే ఎంతో వ్యయప్రయాసలతో కూడుకున్న పని. కళాశాల్లోవున్న విద్యార్థులను కళాశాలలు చేయలేని మన స్థితి అప్రతిపాదన అమలుసాధ్యంకాదని ప్రధానిచెప్పారు.

దేశంలో సోషలిస్టు వ్యతిరేకశక్తులు ఉద్ధృతంగా ఉండగా సోషలిస్టు సమాజ నిర్మాణం ఎలా సాధ్యం కాగలదని ప్రశ్నించగా ఈ విమర్శ కిణుకుందని స్వాతంత్ర్యపోరాటం వల్ల అగ్నిపర్వాలు ప్రజ్వలనం పొందినా భూమిలేని కార్మిక రైతులు సమాన ప్రయోజనం పొందలేదని ప్రధాని విచారం వ్యక్తము చేశారు.

ఒరిస్సాలో కరువు పరిస్థితులు ఉదహరిస్తూ, అక్కడ ధనికులు ఉన్నా అక్షరజ్ఞానం అమ్ముకొని ధాన్యం సంపాదించుకొన్నారు కాని భూమిలేని రైతులు, కార్మికులు డబ్బులేక కటకటలాడవలసి వచ్చిందని, ప్రస్తుతం విమర్శలంటే, ఉపన్యాసాల కంటే ఎంతో పని జరుగవలసి ఉందని ప్రధాని వివరించారు.

మెదడులోని రక్తనాళాలకు కొత్త రకం శస్త్ర చికిత్స

మధ్యయుగంలో ప్లేగు వ్యాధి అతి భయంకరమైనదిగా ఉండగా, ఈనాడు మానవజాతిని పీడించే ప్రమాదకరమైన వ్యాధులు కొన్ని మెదడులోని రక్తనాళాలు పగిలి రక్తస్రావం కలుగడం మూలముగా సంభవిస్తున్నాయి. ఈ రక్తస్రావం కలుగడానికి వేరు వేరు కారణాలుండవచ్చు, కాని అందరూ అముగా పరిశీలకులు సూత్రం మరణాంతకరంగా ఉంటాయి. ఆ మరణము సంభవించడానికి ముందు మరికొన్ని పక్షవాతంతోనూ మాట, చూపు మొదలయినవి పోవడంతోనూ కాలా బాధపడతారు.

మెదడులో సంభవించేరక్త సావవుక్త పరిణామాలను తొలగించే నిమిత్తము యు॥కెనియన్ మస్తిష్క శస్త్ర పరిశోధక సంస్థవారు చాలా కృషి చేస్తున్నారు. ఆసంస్థవారు సేకరించిన స్థితి వివరణశాస్త్రపరంగా మస్తిష్క శస్త్ర వైద్యులు అక్షరమనున్న వారిలో చాలావరకు 80 శాతం రోగులను జీవించారు. ఈ మస్తిష్క శస్త్రవైద్య నిపుణులు అందరికీ బాగా తెలిసినదే. అన్ని సమస్యలకీ అశస్త్ర వైద్యులు కొయి సంక్లిష్టమయిన ఉపాయాలను ఎదుర్కొనవలసివస్తుంది పుర్రెలో ఒక నిర్మితమయిన భాగాన్ని తెరచి మెదడును పరీక్షించవలసి వస్తుంది

1964లో లెనిన్‌గ్రాడ్ నగరంలో జరిగిన అఖిల సోవియట్ మస్తిష్క శస్త్రవైద్యుల మహాసభలో యు॥కెనియన్ మస్తిష్క శస్త్ర పరిశోధక సంస్థకు చెందిన ఆచార్య ఎ. ఐ. అరుత్యునోవ్, ఎ. పి. బుర్లుకోస్కీగారలు మెదడుకుచేసే శస్త్ర చికిత్సలో కొన్ని పద్ధతులను సూచించారు. వాటి సారాంశము ఈ క్రింది ఉదాహరణలో స్పష్టమవుతుంది

రెండవ మండల నివాసి అయిన ఎఫ్. కోలోయ్ అనే యన పని నుంచి ఇంటికి తిరిగివెడుతుండగా వీధి మలుపులో ఒక కారువచ్చి గుద్దింది. ఆ దెబ్బ మూలముగా ఆతని గళధమని పగిలింది ఫలితంగా ఆతని జ్ఞానశక్తి పోయింది చూపు కూడా పోయింది.

శస్త్రవైద్యుడు ఆరు గంటల సేపు పంచినకల ఎత్తకుండా పనిచేశాడు. కాలడోసి దెబ్బతిన్న గళధమనిని జాగ్రత్తగా పరిశీలించాడు చర్మము క్రింది పొరలోని చిన్న ముక్కమీద రక్తనాళంలో పగిలినచోట అతికించి నిల్లువారంగట్టి సుశ్రీ రక్తనాళాన్ని యథాస్థానంలో పెట్టి కుట్టివేశాడు. ఆ నిల్కువారం రోగి రక్తనాళములోనే వుండిపోతుంది. కాని ఏమీహానిచేయదు.

అయిదు రోజుల తర్వాత రోగికి మూపువచ్చింది. ఆరవరోజుకు పైకి కనిపిస్తున్నట్లుగా ఉన్న కనుగుడ్లు మళ్ళీ మామూలు స్థితికి వచ్చాయి.

రోగి పూర్తిగా కోలుకోడానికి రెండు రోజులు పట్టింది.

—ఎఫ్. శ్రాలిచ్

టిబెట్‌లో ప్రజల ఆత్మహత్య

న్యూఢిల్లీ, జూన్ 10

కమ్యూనిస్టు చైనా అధికారులు ముందు దలైలామాను అవమానపర్చడానికి ఇష్టపడక టిబెట్ ప్రజలు చాలామంది ఆత్మహత్య చేసుకుంటున్నారని తెలుస్తున్నది.

టిబెట్‌లో కమ్యూనిస్టుపార్టీ యువజన కమ్యూనిస్టుపార్టీ పరోక్షముతో ప్రతి ఇంట్లో సోదా జరిపించి దలైలామా గుర్తులు పుడకుండా చూస్తున్నది. దలైలామా చిహ్నాలు ఏవైనావుంటే అటిబెటన్‌లను శిక్షిస్తున్నారని ఇటీవల టిబెటునుండివచ్చిన ఒకవ్యక్తి తెల్లడించాడు.

దలైలామా వుంటున్న ధర్మశాలనుండి తెలువడిన ప్రకటన ఈ అంశాన్ని ప్రకటించినది.

నాల్గో ప్రణాళికాంతంలోగా ప్రతి గ్రామానికి ఒక కమ్యూ॥ టీరేడియో

హైదరాబాద్, జూన్ 0

నాల్గో ప్రణాళిక ముగిసే లోగా మొత్తము 555 వేల గ్రామాలకు ఒక్కొక్క కమ్యూ॥ రేడియో సెట్టు సమకూర్చాలని వివిధ రాష్ట్రాల సమాచారశాఖ డైరెక్టర్లు సిఫార్సు చేశారు- యిక్కడ గతరెండు రోజులుగా జరుగుతున్న డైరెక్టర్ల సమావేశం నిన్నటితో ముగిసింది.

గ్రామీణ ప్రజానీకానికి ఈ రేడియోలను సమకూర్చడానికి రేడియోలకు విడిభాగాలను దిగుమతి చేసుకొనే అవకాశాలను విస్తృతం చేయాలని ఈ డైరెక్టర్లు సిఫార్సు చేశారు.

ప్రతినిధులు ప్రభుత్వానికి విన్నవించుకొన్నారు,

పెద్దపత్రికలు సగటున 75 శాతం విదేశీ న్యూస్ ప్రింటును తెప్పించుకొంటున్నాయని, ప్రస్తుతం దానిపై అదనముగా రూ. 18 నుండి 20 లక్షల వ్యయం చేయవలసి వస్తుందని రాష్ట్ర సమాచార మంత్రి శ్రీ తరణకాంతి ఘోష్‌కు తెలిపారు,

కాగా ప్రభుత్వం వార్తా పత్రికలకు తోడ్పడవలసిందని ఈ సమావేశంలో ఈ సమర్థనము మూడ అభిప్రాయం పుందని ప్రతినిధివర్గం ఆందోళన తెలియచ్చింది.

(మొదటి పేజీ తరువాయి)

నిలబడి ఈ సంస్థ అభివృద్ధికి చేస్తున్న అద్భుతమైన కృషికి గర్వపడుతున్నాం ఈ అభివృద్ధి కార్యక్రమములో పాలు పంచుకొనే అవకాశం అమెరికన్‌లకు కూడా లభించినందుకు యోగ్యంలో పిస్తున్నాము".

ఇంకా ఈ సమావేశంలో ఆంధ్రప్రదేశ్ ప్రభుత్వ ప్రజారోగ్య శాఖ మంత్రి యార్లగడ్డ శివరావు ప్రసాదు ఆంధ్రప్రదేశ్ మెడికల్ సర్వీసెస్ డైరెక్టర్ డా॥ వి. టి. ఎం. అబ్దుల్ ఖాదర్ భారత ప్రభుత్వ ప్రజారోగ్య శాఖ డైరెక్టరు డా॥ కె. ఎస్. రావు ప్రభృతులు ప్రసంగించారు.

శ్రీ హారిస్ తమ ప్రసంగంలో ఇంకా ఇట్లా చెప్పారు: "సర్వింగు విద్యలో ఇండియా కార్యక్రమాలకు అమెరికా తోడ్పడుతున్నందుకు మేమెంతో సంతోషిస్తున్నాము. ఈ సహకార కార్యక్రమములో ఈ రెండుదేశాలు ప్రధాన భూమికలు నిర్వహిస్తున్నాయి".

ఈ కాలేజీలో పట్టులకు శిక్షణనిచ్చే అధ్యాపకులను తయారు చేయటము జరుగుతున్నది. ఈ అధ్యాపకులు ఇండియాలోని గ్రామీణ ప్రజారోగ్య శాఖలలో పనిచేసేవారుగా మతయారు చేస్తారు; అని చెప్పారు; శ్రీ హారిస్

ఈ వృత్తి ఎంచుకొన్నందుకు విద్యార్థులను అభినందిస్తూ శ్రీ హారిస్ అన్నారు: "మీలో చాలామంది సర్వింగు అధ్యాపకులుగానూ, ప్రభుత్వములో ఆరోగ్యశాఖ అధికారులుగానూ ప్రజారోగ్య రంగములో కృషి చేయగలరని ఆశిస్తున్నాను. రోగపీడితులకుతోడ్పడటంకంటె ఉత్తమ కార్యం మరొకటి లేదు." గత ఎనిమిది సంవత్సరాలలో ఇండియాలో సర్వజారోగ్య కార్యక్రమాలకు అమెరికా అందజేసినసహాయాన్ని శ్రీ హారిస్ వివరించారు.

ఇండియాలో మలేరియా నిర్మూలన కార్యక్రమములో పాల్గొన గలిగినందుకు అమెరికన్‌లు గర్వపడుతున్నారని అయన చెప్పారు. "ఈ ఇరవై అయిదు సంవత్సరాలలో ప్రపంచంలో నిర్వహించిన ప్రజారోగ్య రంగములో సాధించిన విజయాలలో కెల్లా ఇదిగొప్ప విజయమని అందరూ గుర్తించారు.

మామూలు స్థితికి వచ్చాయి.

రోగి పూర్తిగా కోలుకోడానికి రెండు రోజులు పట్టింది.

—ఎఫ్. శ్రాలిచ్

మరుగుజ్జు నియంత్రణ కార్యక్రమానికి తోడ్పడగలదగు మార్గాలను గురించి ప్రస్తుతం అమెరికా భారత ప్రభుత్వముతో సమాలోచనలు సాగిస్తున్నది. ఇంకా భారత ప్రజలకు అవసరమైన వైద్య పరుపాయాలను అందజేసే బృహత్ పథకాలన్నిటి రూపొందించే విషయంలో కూడా చర్చలు జరుగుతున్నాయి. ఇవే అతి ప్రధానమైన జాతీయ లక్ష్యాలు. ప్రజారోగ్య లక్ష్యాలను సాధించటంలో ఇండియాకు అమెరికా సహాయము నిరంతరంగా అందగలదని నమ్మకానికి నమ్మకస్తున్నాను" అని శ్రీహారిస్ చెప్పారు.

1958లో భారత ప్రభుత్వం కోరకపై సర్వింగు కాలేజీ అమెరికా అందజేసిన సహాయాన్ని గురించి శ్రీ హారిస్ వివరించారు. అప్పటినుంచి అర్హులు అమెరికన్ సర్వింగు అధ్యాపకులు ఇక్కడ పని చేశారు. అయిదుగురు భారతీయ సర్వింగు నిపుణులు అమెరికాలో ఉన్నతశిక్షణ పొందారు. కాలేజీ ప్రిన్సిపాల్ మిస్ టి. హెచ్. పి. ఖాన్ అభినందనతో సభ ముగిసింది.

20వ సంయుక్త వారం

ప్రశంసనీయమైన హాస్యరసపోషణతో ఇప్పటికీ పదేపదే నందర్శిస్తున్న తొలి సందోహాన్ని అకర్షిస్తున్న సరస శృంగార గాథ.

శ్రీదేవి ప్రొడక్షన్స్

పరమానందయ్య శిష్యులు

(తెలుగు)

దర్శకత్వం: సి. పుల్లయ్య సంగీతం: కుంటుసా

నూ॥ యస్. టి. రామారావు, కన్నాంబ, పి. భానయ్య, యస్. వరలక్ష్మి, రోజారమణి.

సాదర్ - హైదరాబాద్
ఆటలు: 2.15, 6.00, 9.30

ప్రభాత్ - విజయవాడ
వెంకటలక్ష్మి - ఖమ్మం
- పూర్ణా పిక్చర్స్ రిలీజ్

ప్రకటన

హైదరాబాద్ గాంధి మెడికల్ కాలేజి, గుంటూరులోని గుంటూరు మెడికల్ కాలేజీలో 1966 జులై నుండి కల్పితమైన రేపటి తరువాత తెల్పబడుతున్నట్టి ప్రారంభించనున్న (డి. ఎమ్. & ఎస్. కోర్సు) మెడిసిన్ అండ్ సర్జరీ డిప్లొమా కోర్సులో ప్రవేశమునకు ఆంధ్రప్రదేశ్ జి. సి. ఐ. ఎమ్. అభ్యర్థులు నుండి దరఖాస్తులు కోరబడుచున్నవి.

I. జి. సి. ఐ. ఎమ్. ఆంధ్రప్రదేశ్ అభ్యర్థులు మెట్రిక్యులేషన్ లేక సమానమైన యోగ్యతలు గలవారు.

II. జి. సి. ఐ. ఎమ్. ఆంధ్రప్రదేశ్ అభ్యర్థులు ఒక సంవత్సరం హౌస్ సర్జరీ శిక్షణ పొందవట్టి వారుకూడా డి. ఎమ్. అండ్ ఎస్. కోర్సులో ప్రవేశమునకు అర్హులు. అయితే యీ విధమైన అభ్యర్థులు డి ఎమ్. అండ్ ఎస్. కోర్సు పూర్తయిన తరువాత తప్పనిసరిగా ఒక సంవత్సరం హౌస్ సర్జరీ పొందవలెను. తృప్తికరంగా శిక్షణ పూర్తిచేయనియెడల డి. ఎమ్. అండ్ ఎస్. డిప్లొమా యివ్వబడదు.

III. పాస్పోర్టు, దరఖాస్తుఫారములకై ప్రిన్సిపాల్, గాంధి మెడికల్ కాలేజి, హైదరాబాద్‌కు దరఖాస్తు పంపవలెను. దరఖాస్తువెంట రు. 1/- (ఒక రూపాయి) మనియార్డరుద్వారా కేళ సగదును కాలేజీ ఆఫీసు కౌంటర్‌లో చెల్లించి రసీదు పంపవలెను. మనియార్డర్ల కూపన్లపై పెద్దఅక్షరములలో పూర్తి అడ్రసు యివ్వవలెను.

IV. దరఖాస్తు ఫారంకొరకు రిజిస్టర్డ్ వెంట పోస్టల్ ఆర్డర్ లేక తగిన విధమైన ఇతర ఫారములు పంపివాచెల్లింపు.

V. ఇతర వివరములు నిర్ణీత రుసుము చెల్లించి దరఖాస్తు ఫారములో సవ్యయి చేయబడినట్టి పాస్పోర్టు సలనుండి పొందవచ్చును.

VI. పూర్తి చేసిన దరఖాస్తు ఫారములు ప్రిన్సిపాల్, గాంధి మెడికల్ కాలేజి, హైదరాబాద్‌కు పంపవలెను. దరఖాస్తులు స్వీకరించే ఆఖరు తేది 30-6-66 సా॥ 4.00 గం॥ గడువు పూర్తయిన తర్వాత వచ్చే దరఖాస్తులు పరిశీలించబడవు. ఆలస్యంగా వచ్చే దరఖాస్తులకు పోస్టల్ ఆలస్య కారణం వర్తించదు.

ప్రిన్సిపాల్
గాంధి మెడికల్ కాలేజి, హైదరాబాద్